

SMEAG GLOBAL SCHOOL

ターラック校

SMEAG GLOBAL SCHOOL



SMEAG
GLOBAL SCHOOL

SMEAG GLOBAL EDUCATIONが運営

Cebu島にてキャンパス最大4つの語学学校運営している老舗の会社。

2006年語学留学を設立し確実に成果を出す事でブリティッシュ・カウンシルから公認 IELTS テストセンターとしての認定、ETS 認定 TOEIC センター、および国内外の大学との提携により、SMEAGはユニークでダイナミックな学習機関として進化しフィリピン内最大規模の語学学校として日々進化しています。

日本国内提携校や法人:

日本楽天ビジネス日本語学校、東京観光語学学校、関西大学英語留学語学研修、日本大学、東洋大学、KPMGコーポレートランゲージトレーニング、小林製薬株式会社、東京ガス、北京第二日本語学校高等学校、日本国際専門学校、東芝会社株式会社、東芝IS株式会社 等々



SMEAG GLOBAL SCHOOL設立



語学学校運営会社中、初の2015年フィリピン教育省承認 私立グローバルスクール

(K to 12)を設立しました。

当校は長年の語学学校で培った経験と実績を活かし、子供たちのため、今後のグローバルな将来を担う人材育成に挑戦しています。そして今後は大学や専門的な教育も取り入れる予定です。

covid-19以前はアメリカの大学が認定するACTとGAC契約、オーストラリアIMAGINE William Angliss TAFE および MOU締結、オーストラリア・サンシャインコーストTAFEおよびMOU締結、オーストラリア・サウスバンクTAFEおよびMOU締結、オーストラリアル・コルドン・ブルー Wow MOU締結、EDUCATIONとMOUの締結と連携プログラム(パスウェイプログラム)開設などGAC 13カ国、113校の名門大学へ入学が可能でした。

今後は、以前以上に世界へ繋がる教育環境を提供するグローバルスクールを目指しております。

SMEAG GLOBAL SCHOOLの位置

直行便

日本⇄マニラ空港
約4時間30分
学校まで車で2時間30分位

日本⇄クラーク空港
約4時間30分
学校まで車で30分位

清潔で教育都市で有名な「Tarlac (ターラック)」

- 世界で最も美しい空港の一つに選ばれたマニラ国際空港に次ぐ第2の国際空港クラーク空港から約30分
- ターラック州にフィリピン初の環境配慮型都市である「ニュー・クラーク・シティ」の建設中！
- 元大統領(コリーアキノ/グロリア・マカレイグ・マカパガル=アロヨ) や他多数の国会議員が輩出した**教育都市の中心地**、首都マニラから一部政府機能移転、新国際空港、高速鉄道、高速道路、大学などの教育機関の建設など注目されている地域



学校全景



キャンパス寮



プール



寮部屋



乗馬



食堂



SMEAG GLOBAL SCHOOLの強み

～広大な敷地内に必要な施設完備～

今までありそうでなかった
子供を中心とした施設とカリキュラム

学校に敷地内に
語学学校がある
(子供&親子留学限定)



SMEAG GLOBAL SCHOOLの強み

～広大な敷地内に必要な施設完備～

学校施設案内



幼稚園、小学校、中学校、高校 校舎2棟、kidsプレイルーム
図書室、コンピューター室、音楽室、実験室、自習室

SMEAG GLOBAL SCHOOLの強み

～広大な敷地内に必要な施設完備～

寮&ジュニアキャンプ棟施設案内

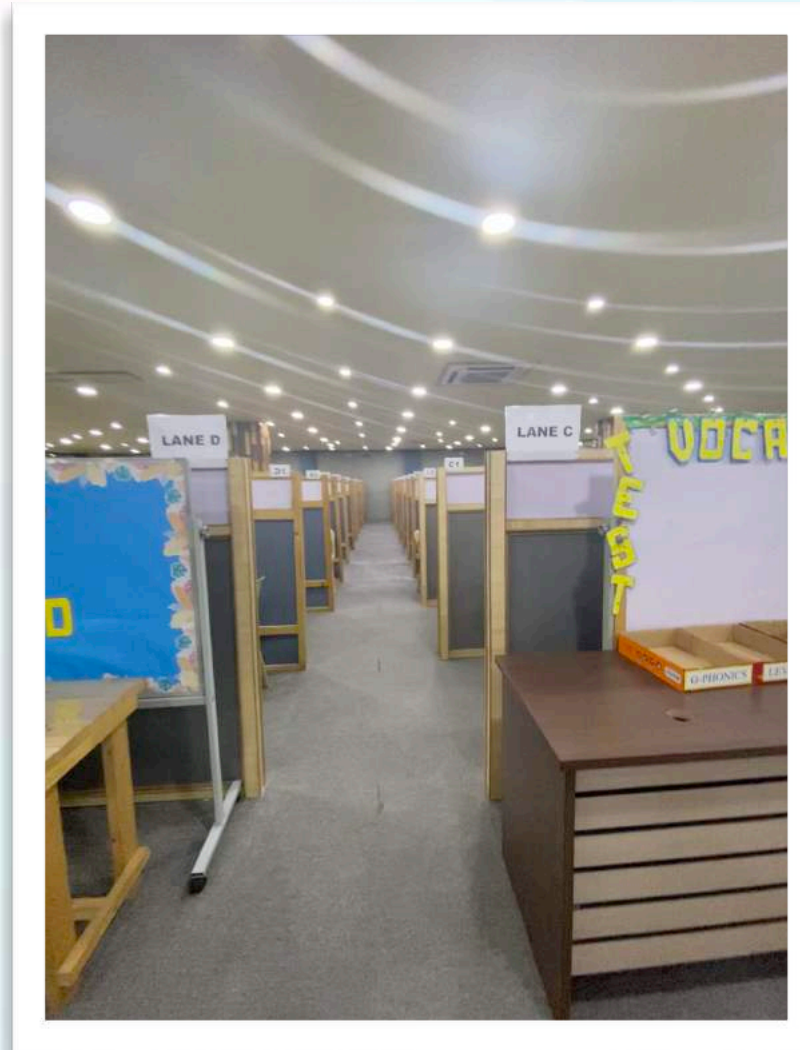

SMEAG GLOBAL SCHOOLの強み

～広大な敷地内に必要な施設完備～

親子留学寮施設案内



SELF COOKING AREA

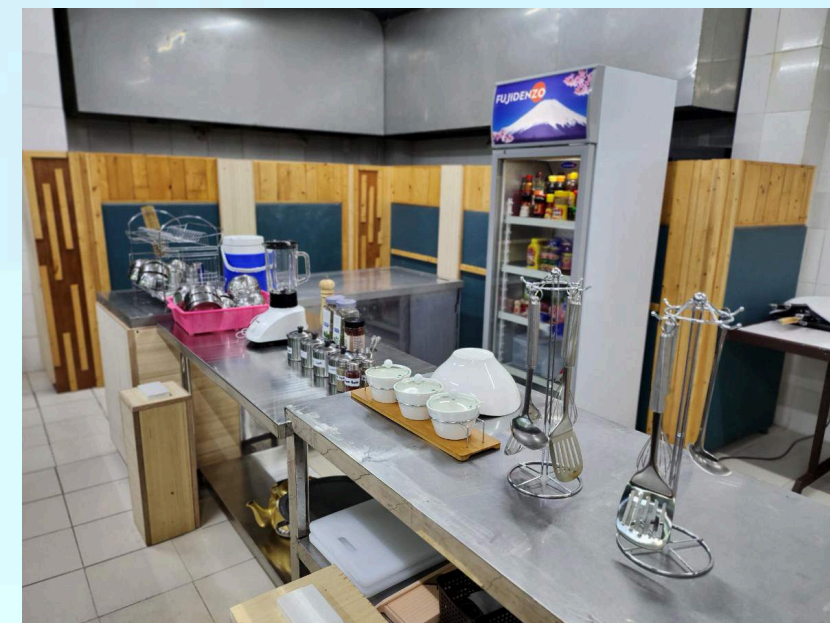

お部屋(2～4人部屋)*4人部屋は2段ベッドタイプ

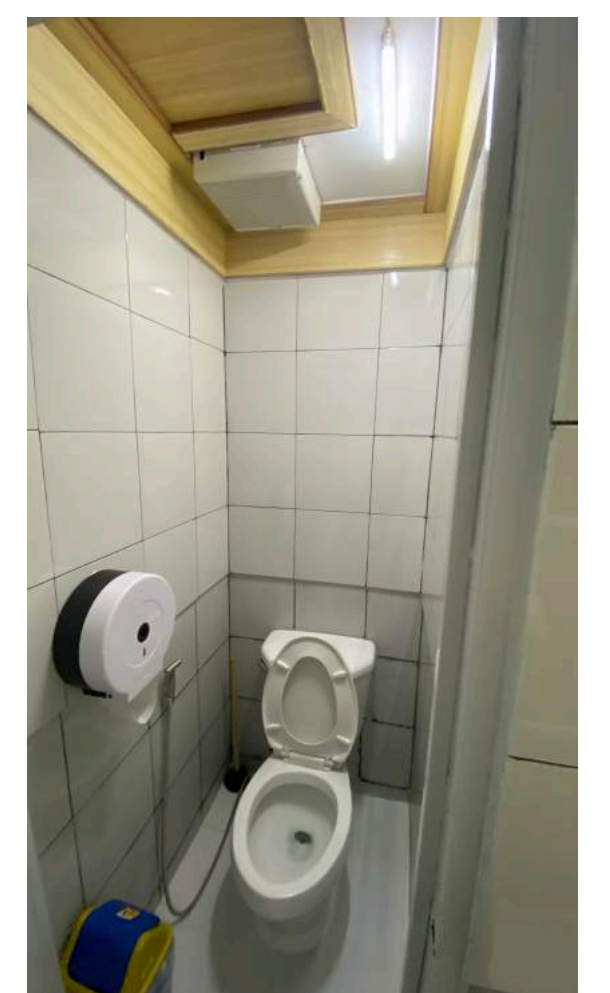
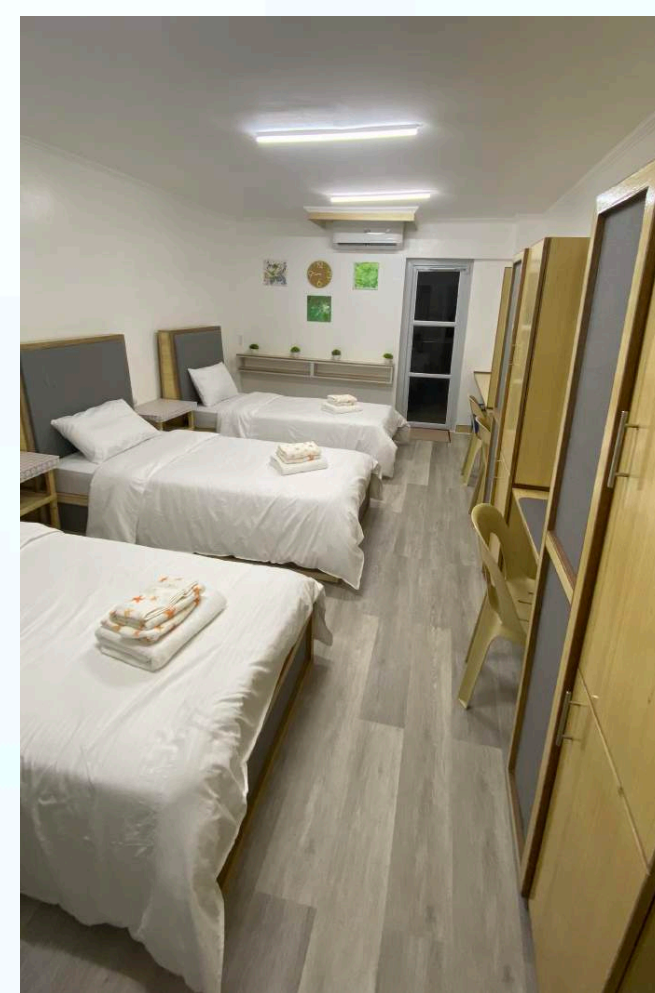
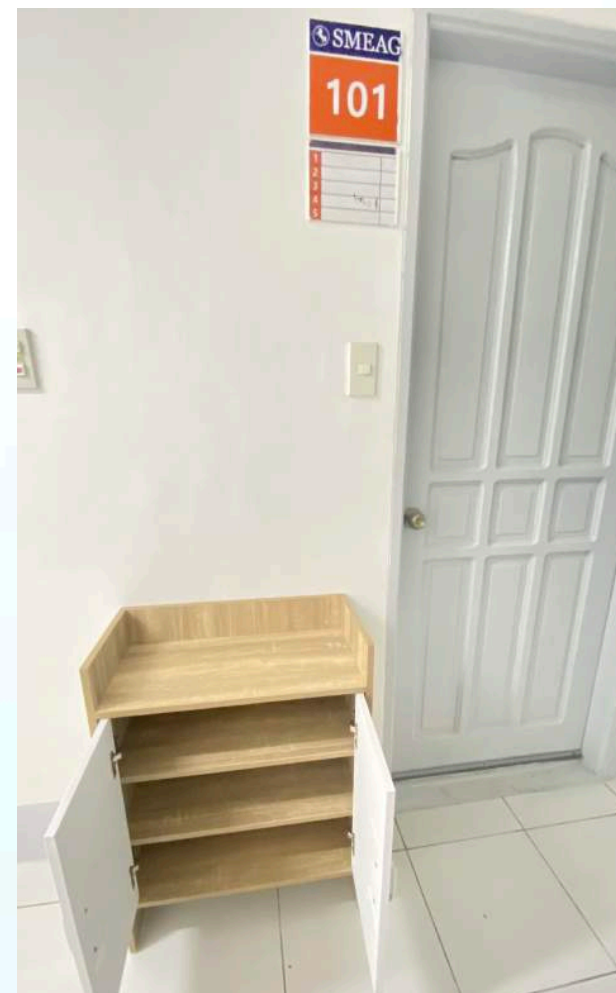

SMEAG GLOBAL SCHOOLの強み

～広大な敷地内に必要な施設完備～

敷地内のアクティビティ施設案内



ゴルフ練習場



ジム

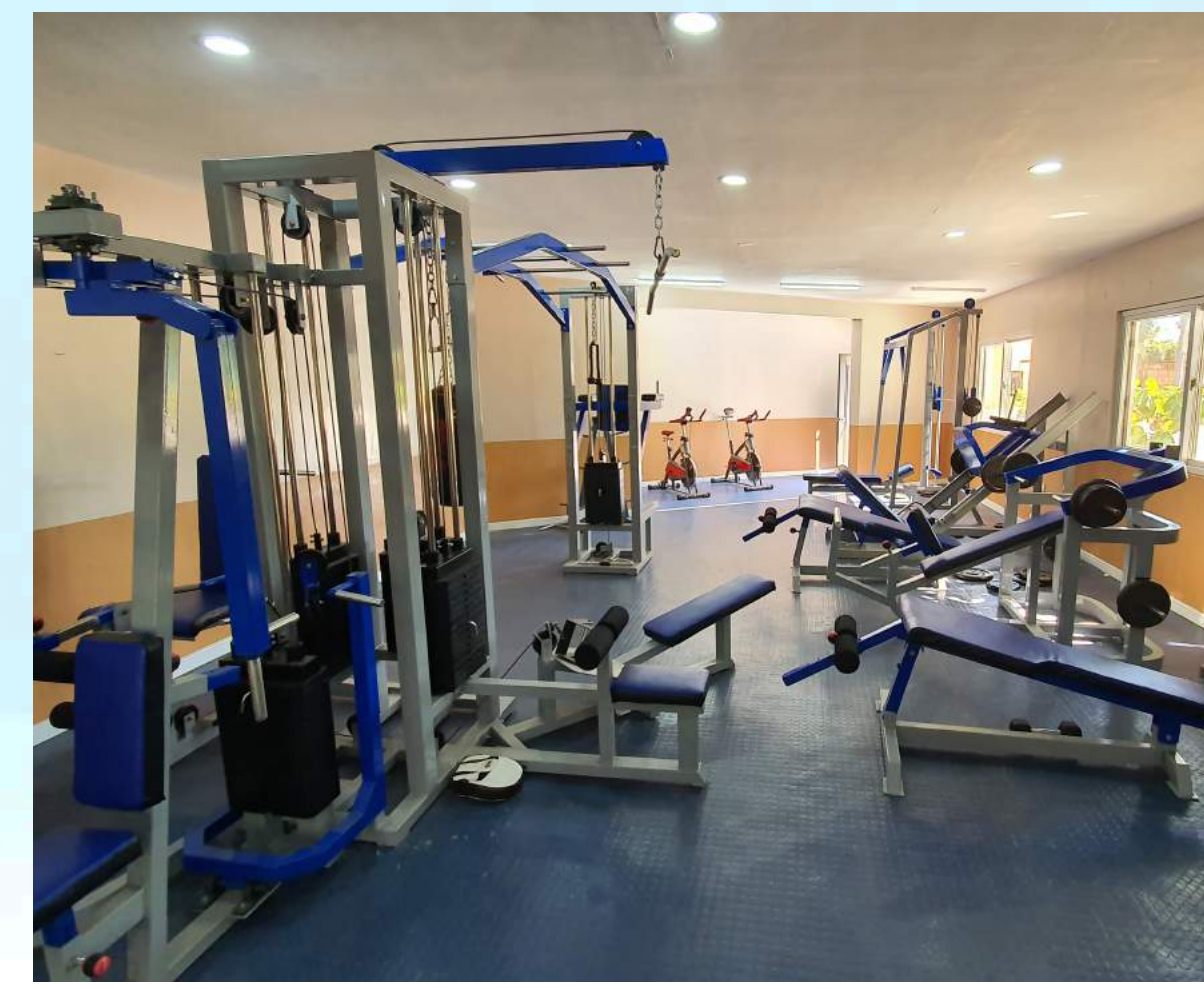

ボクシング



プール

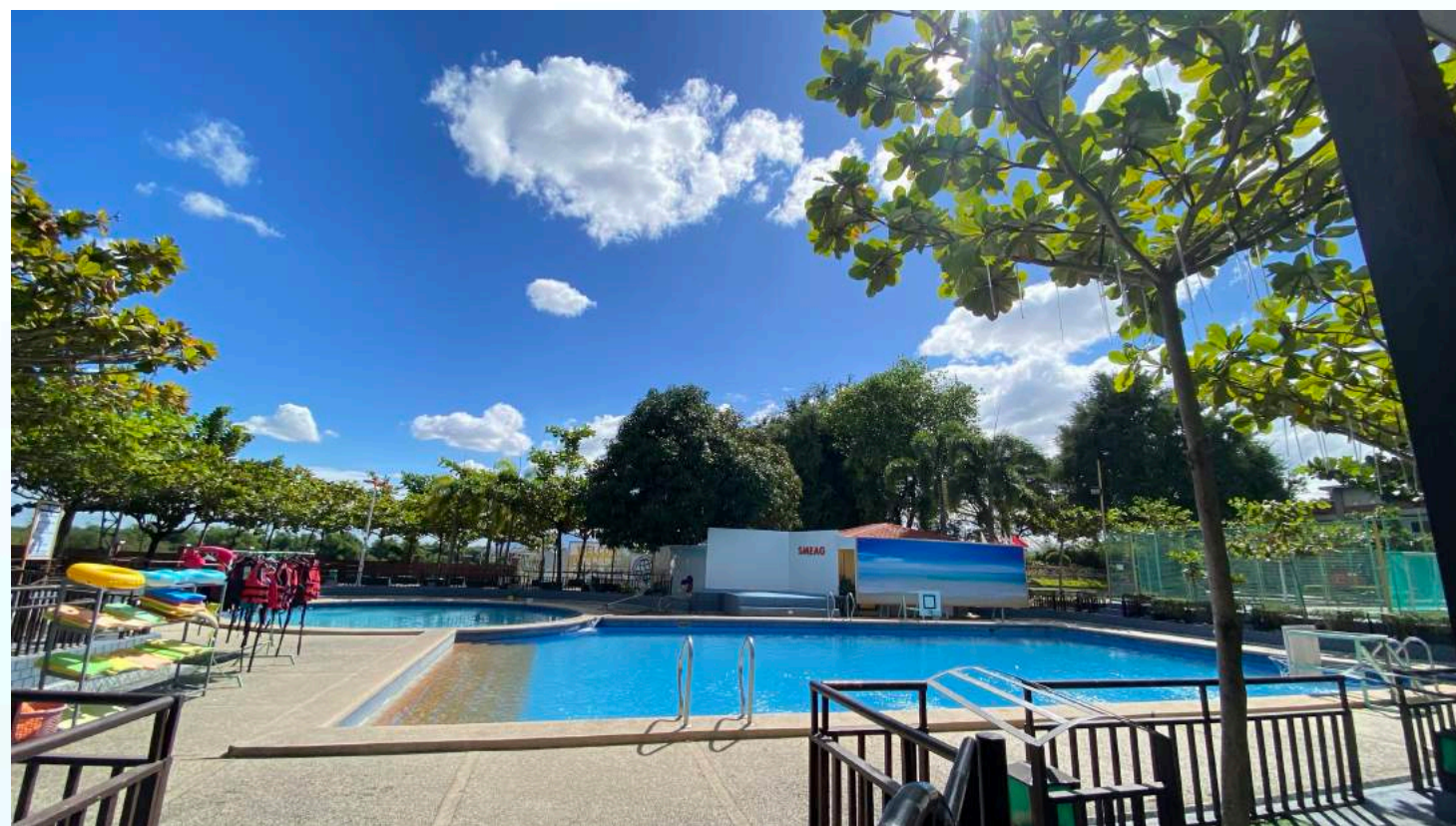

バスケットコート



フットサル



バトミントン



SMEAG GLOBAL SCHOOLの強み

～広大な敷地内に必要な施設完備～

敷地内のその他施設案内

保健室 ナース24時間駐在、ドクター週3回往診

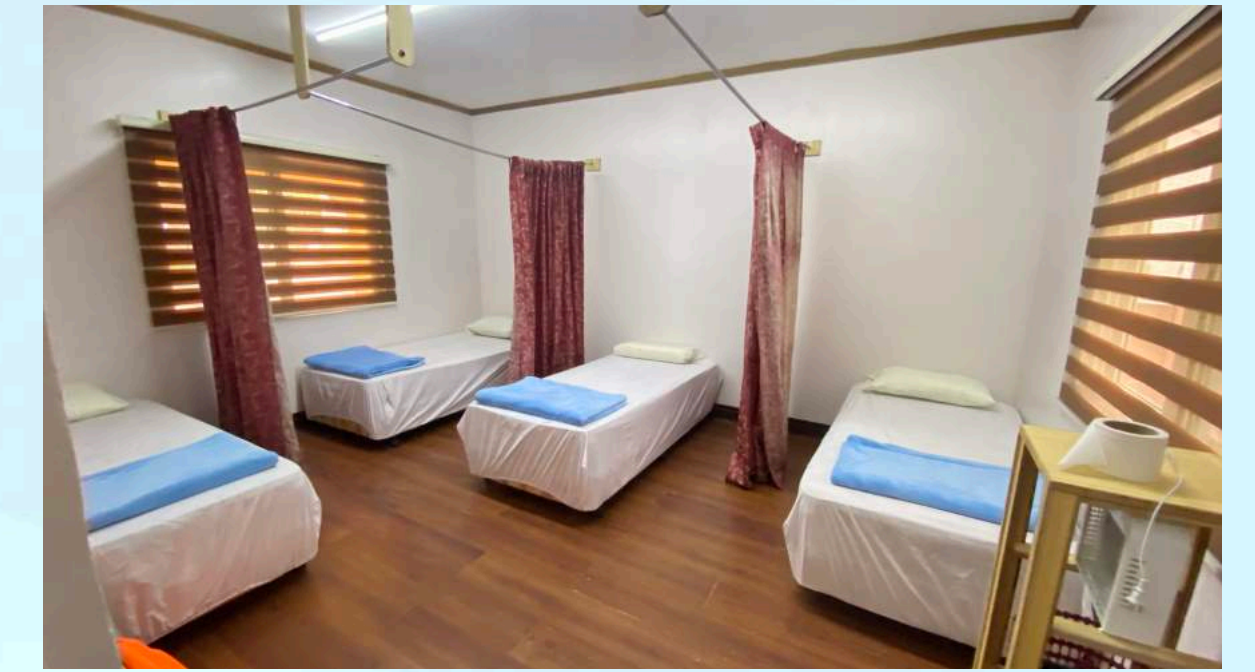

クラークにもジャパニーズヘルプデスクあり日本の海外保険対応してくれる大学病院が2カ所あります。**AUFメディカルセンター**はアンヘルスで1番の大学病院です。MRI、CTなど高度医療機器・技術を持ち、日本人も安心して利用する病院です。もう一つが**The medical city-Clark** こちらも歴史ある病院となります。どちらも学校より移動所要時間約40分

kids 公園

売店

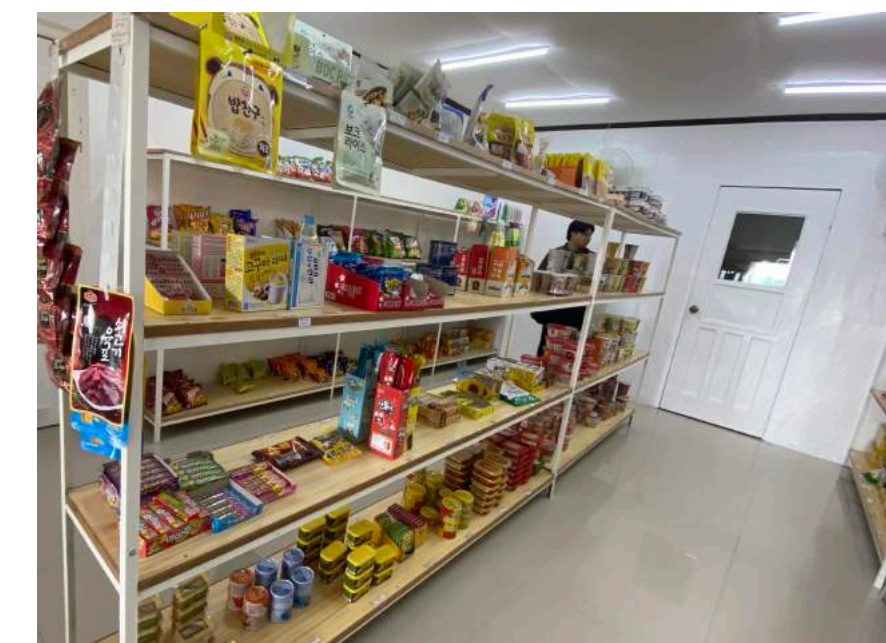

SMEAG GLOBAL SCHOOLの強み

～結果につながるバランスの取れたカリキュラム～

コース&プログラム一覧表

	Regular Course 正規留学	ESL Course 語学留学	Junior Camp ジュニアキャンプ	Family Camp 親子留学	
	8コマ+スポーツ	8コマ+自習+スポーツ	10コマ+自習+スポーツ	4コマ	8コマ+スポーツ
授業	レギュラークラス +Diary+自習	1:1(4コマ)+1:4(3コマ) +1:8(1コマ) (voca) +自習+Daily Activity	1:1(4コマ)+1:4(4コマ) +1:8(2コマ) (voca + writing) +自習+Daily Activity	ご両親 1:1(2コマ) +1:4(2コマ)	お子様4歳～6歳 幼稚園 授業 (4コマ) +1:1(2コマ)+1:4(2コマ) +Daily Activities お子様7歳～14歳 1:1(4コマ)+1:4(4コマ) +Daily Activities
その他	*毎日語彙テストあり 80%以下の場合追試 *語彙は授業で出てくる単語 を中心に学習 *中間期末試験の結果 補習やESLクラスが追加 *祝日は補習授業	*毎日語彙テストあり 80%以下の場合追試 *毎週1週間の学習内容のテストあり *4週間ごとにレベルテスト	*毎朝エクササイズ *毎日語彙テストあり 80%以下の場合追試 *毎週1週間の学習内容のテストあり *4週間ごとにレベルテスト	*毎週1週間の学習内容のテストあり *毎週保護者面談あり 試験成績および学習態度について相談 *4週間ごとにレベルテスト	

*現地状況によりスケジュールの変更の可能性あり

SMEAG GLOBAL SCHOOLの強み

コース&プログラム一覧表

	Regular Course 正規留学	ESL Course 語学留学	Junior Camp ジュニアキャンプ	Family Camp 親子留学
入学日	毎年9月 指定日	毎週 日曜日IN 土曜日 OUT	夏、冬休みシーズン限定 春休み*(日本のみ) 中国、台湾、ベトナム、タイ、韓国、 日本人学生とのグローバルキャンプ	毎週 日曜日IN 土曜日 OUT
留学期間	41weeks	1週間～可能	2週間、4週間、 6週間、8週間	1週間～可能
プログラム	Pre-School Course Elementary Course (G1 – G6) Junior High (Middle School) Course (G7 – G10) High School Course (G11 – G12)	Module 1: ESL Module 2: CAMBRIDGE (KET) Module 3: CAMBRIDGE (PET) Module 4: Pre-IELTS Module 5: IELTS 5.5 Module 6: IELTS 6.0	ESL /TOEFL/ IELTS 現地のレベルテストの結果によって コースを振り分ける	Kindergaten Module 1: ESL Module 2: CAMBRIDGE (KET) Module 3: CAMBRIDGE (PET) Module 4: Pre-IELTS Module 5: IELTS 5.5 Module 6: IELTS 6.0
入学条件	小中高生 ケンブリッジKETレベル以上 (英検3級～準2級目安)	小中高生 *15歳未満単独渡航が出来ない為 現地まで付き添いが必要。	小3～中3年生 *上記以外は要相談	子供 4歳～14歳
授業コマ数	8コマ+スポーツ	8コマ+自習+スポーツ	10コマ+自習+スポーツ	(親) 4コマ (子供) 8コマ+スポーツ

*正規留学のレベルが足りない場合、事前にESLコースで学習後入学日に間に合わせる事可能(条件8週週間以上)

*現地状況によりスケジュールの変更の可能性あり

SMEAG GLOBAL SCHOOLの強み

幼稚園から高校生が通う現地私立学校

一般的な語学学校の場合、どうしても子供に見せたくない場面や環境に置かれることがある
例えば、校内に設置された喫煙所、治安の心配
当校の場合、喫煙所は敷地内にはなく、治安の面でも安心して過ごせます。



SMEAG GLOBAL SCHOOLの強み

多文化生活を通じて視野が広がり、柔軟性や対応能力、コミュニケーション力の向上



単独留学をすることで、子供が自立し、独立心や責任感を養うことができます。

新しい環境で自分自身を見直し、異なる文化の中で自己表現することで自己理解を深められます。異なる文化出身の生徒が集まるため、子供たちは異なるバックグラウンドや価値観を持つ仲間と交流することで自然と多様性を経験できることにより、視野が広がり人間関係や社会的なスキルを向上させられます





デジタルデトックス



正規留学、語学留学では週末のみ指定された場所での使用可能。
ジュニアキャンプでは週 1回10分間のみ(ご両親との通話)

手放さなかったデジタル機器
(眼精疲労、運動不足、集中力低下)

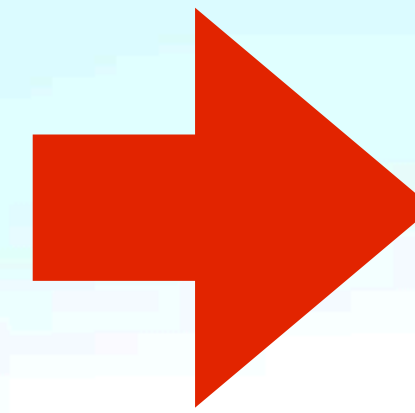

日常生活に意識を向けられ
生活習慣を見直し習慣つける

- ・ 長時間の画面時間が運動不足や不健康な生活様式を促進する。
- ・ 家族や友達とのコミュニケーションが減少する可能性がある。
- ・ 学業への集中力低下や学習意欲の低下をにつながる
- ・ 過度なデバイス使用がストレス、不安のリスクを増加させる。
- ・ ブルーライトの影響で入眠が難しくなる可能性がある。
- ・ 時間管理ができなくなる

- ・ 適切な運動や野外活動が促進されることで、身体的健康が向上
- ・ 直接対話したり、リアルな社交活動を通してコミュニケーション力向上
- ・ 自分で物事を考えることで、創造性の向上
- ・ 集中力は注意散漫の問題が改善され、学力向上
- ・ 質の高い睡眠を促進
- ・ 時間を有効に管理し、優先事項に焦点を当てられるようになる

デジタルデトックスを定期的にすることによって全体的な生活の質を向上させられる

そして何よりも語学力UP!

フィリピン留学の一番の魅力はなんと言っても

「授業がマンツーマンが多く、自分のレベルにあった授業が受けられる」に尽きます。

毎日语彙テスト

8割以上合格ラインと再テストあり



マンツーマン授業

お子様のレベルに合った授業



グループ授業/1:4~8

ディスカッションやコミュニケーションを通じて、実用的な言語スキルを養う



self study

語彙勉強や学習の復習や予習



SMEAG GLOBAL SCHOOLの強み⑤

正規留学は
ご両親へ
メール送信

ジュニアキャンプは
語彙テストも含め
全てのテスト報告書
お渡し

そして何よりも語学力UP!

毎週末1週間学習した内容を確認するためweeklyテストを実施
4週間ごとにレベルテスト実施
そして、各コースに合った形でレポート

親子留学は
保護者面談もあり

SMEAG WINTER GLOBAL CAMP 2023-2024

ACADEMIC PROGRESS REPORT

NAME: ID NO: COURSE:

Summary of Progress

TOEFL- Test of English as a Foreign Language

Weekly Test Result

Skill	Placement Test			Week 1			Final Test		
	Total	Score	%	Total	Score	%	Total	Score	%
Listening	25	10	40%	30	0	0%	30	8	27%
Reading	25	11	44%	30	0	0%	30	4	13%
Writing	25	11	44%	30	0	0%	30	8	27%
Speaking	25	14	56%	30	0	0%	30	16	53%
Total	100	46	46%	120	0	0%	120	36	30%

LEADER FOR TYPE OF TEST:
BEGINNER - YLE (Young Learner's English) | INTERMEDIATE - PET (Pre-Elementary English Test)
PRE-INTERMEDIATE - PET (Pre-Elementary English Test) | ADVANCED - IELTS (International English Language Testing System)

Jerri Caplaning Global Camp Staff | Wayne Yoon Global Camp Chief

VOCABULARY PROGRESS REPORT

NAME: ID NO: 1ST VOCABULARY LEVEL: LEVEL 4 FINAL VOCABULARY LEVEL: LEVEL 4

PLACEMENT TEST	LEVEL 4					
	DAY 1	DAY 2	DAY 3	DAY 4	DAY 5	WEEK 1
24	58	9	20	18	18	0

DAY 6	DAY 7	DAY 8	FINAL TEST

COMMENTS:
The student has demonstrated notable advancement from the initial placement test to subsequent daily assessments. Her improvement in lexical resources is unequivocally significant and exhibits a consistent upward trend, unaffected by occasional minor fluctuations.

ERICKSSON SERRANO TEAM LEADER | YOON SUNGYOUNG CAMP DIRECTOR
SMEAG GLOBAL JUNIOR CAMP

Weekly Counseling Report

Basic Information
Date of Consultation: August 11, 2022 | Consultant: T. Egemi

Mock Test Result
(1) Week

	Writing	Speaking	Reading	Listening	Total	
Student's Attitude	10	8	6	4	2	0

Academic Assessment

1. He / She is always punctual for all classes. ✓
2. He / She completed the classwork and homework on time. ✓
3. He / She listened carefully to classroom discussions. ✓
4. He / She asked and answered questions. ✓
5. He / She actively collaborated with classmates, when appropriate. ✓
6. He / She notes, read notes, and/or studied notes or study guide. ✓

Teacher's comments
Strong Points
-> He was able to catch up easily.
-> He is good at comprehension.
-> He is good at vocabulary.

Weak Points
-> He has difficulty in constructing sentence.

Suggestions
Teacher's
-> Read short story
-> Watching English Movie
-> Familiarize Basic Sentence Pattern

Parent's
getting more vocabulary.

Student Academic Assessment

Student: Cha Junseong / Jini Cha

Agenda 1: Mock Test Result (Feedback)
Agenda 2: Learner's attitude in the class. Strengths and weaknesses
Agenda 3: Questions/ feedback

Remarks (Teacher):
- His own result decreased, for the reason that he has few topics in understanding the reading part. We can quickly understand the topic's he -has good interest in the class especially when we are the After reading the story, he can answer the questions correctly. His pronunciation is really good, he can answer correctly. behavior is controllable.

SKILLS: L/S (L/W) 9 weeks

Content details	Remarks
He/she completed the classwork and homework on time.	Yes, he read on time.
He/she listened carefully to classroom discussions.	Yes, he always listen.
He/she asked and answered questions.	Yes, he will answer the question, yet he seldom ask question.
He/she notes, read notes, and/or studied notes or study guide.	Yes, He is doing it always.

Strengths and weaknesses
- Strengths: He can focus in the class especially if I will read him shorter. He never write something on his notebook if he doesn't understand. - Weaknesses: He has few topics in reading and other about grammar and more words that I asked him to make sentences.

3rd Suggestions/ Recommendations (for improvement):
Teacher's suggestions: study more about grammar / how to use word properly and spelling.

Teacher's Name: T. Bina Yasrabal
Parent/s Signature: KIM HONG SUN SWAP

SMEAG GLOBAL SCHOOL FAMILY CAMP STUDENT'S EVALUATION

Student's ID Number: FF-21 | Skill Level: KET
Student's Name: Lee Seoyoon | English Name: Selina

Discussion and Vocabulary Class Teacher's Name: Efronalia Mae M. Cunanan

Strong Points	Weak Points
The student has outstanding potential in her academics. She has demonstrated a participative, focused, industrious, and responsible personality. The teacher noticed that despite her young age, Selina is clearly ahead of her classmates. She participates more in class because of her commitment to her studies and her eagerness to learn. Using the vocabulary she learns daily, she can build or make sentences very well. Her understanding of the vocabulary is good. She has outstanding English language proficiency.	The student participates actively in class but she also enjoys playing more than learning sometimes. To maintain her focus, the teacher advises providing some enjoyable and relevant activities or games. She finds it challenging to pronounce several letters as well. In order to avoid difficulty pronouncing challenging words, the student must practice tongue twisters. She has academic talent, but she needs to pay more attention.

Grammar and Writing Journal Class Teacher's Name: Catherine Santiago

Strong Points	Weak Points
The student is a smart child. The student easily understands the lesson and is able to perform task correctly such as making her own sentences. The student is good at grammar as she knows how to use punctuations and tenses. Also, she has good command of English. In writing journal, she can express her ideas in a comprehensive way. She can finish her task independently and she has good reading comprehension.	The student has a hard time speaking at an appropriate volume which causes the teacher to have a hard time hearing what the student says. She also has a hard time spelling unfamiliar English words. The teacher suggests to read interesting and short English books for children to widen her vocabulary. The student needs to improve her penmanship and proper usage of capitalization. Overall, Selina is a good student. She is an exemplary student.

Prepared by: Astrid Carolina T. Baldivia Family Camp Team Leader
Noted by: Ms. Rachel Jung Family Camp Academic Manager

終了時、すべての結果は卒業証書と一緒にお渡ししております。

SMEAG GLOBAL SCHOOLについて

学校情報



学校名	SMEAG GLOBAL SCHOOL	インターネット	正規留学&語学留学: 週末のみ指定場所での使用可能 ジュニアキャンプ: 週1回10分家族と通話 親子留学: お部屋ごとにWi-Fi設置あり
設立年	2015年		学校施設
住所	Sitio Macapul Barangay San Roque Bamban, Tarlac, Philippines	日本人スタッフ 有無	常駐ではないがいる。 日本語話せる韓国スタッフが駐在
定員数	学校定員：400名前後 寮：330名前後 (正規留学/語学留学/ジュニアキャンプ) 親子留学：50組前後		
食事、掃除、洗濯	食事:朝昼晩おやつ 掃除：申請制 ※(ジュニアキャンプ：毎日) 洗濯: 週3回※(親子留学：毎日)		

幼稚園

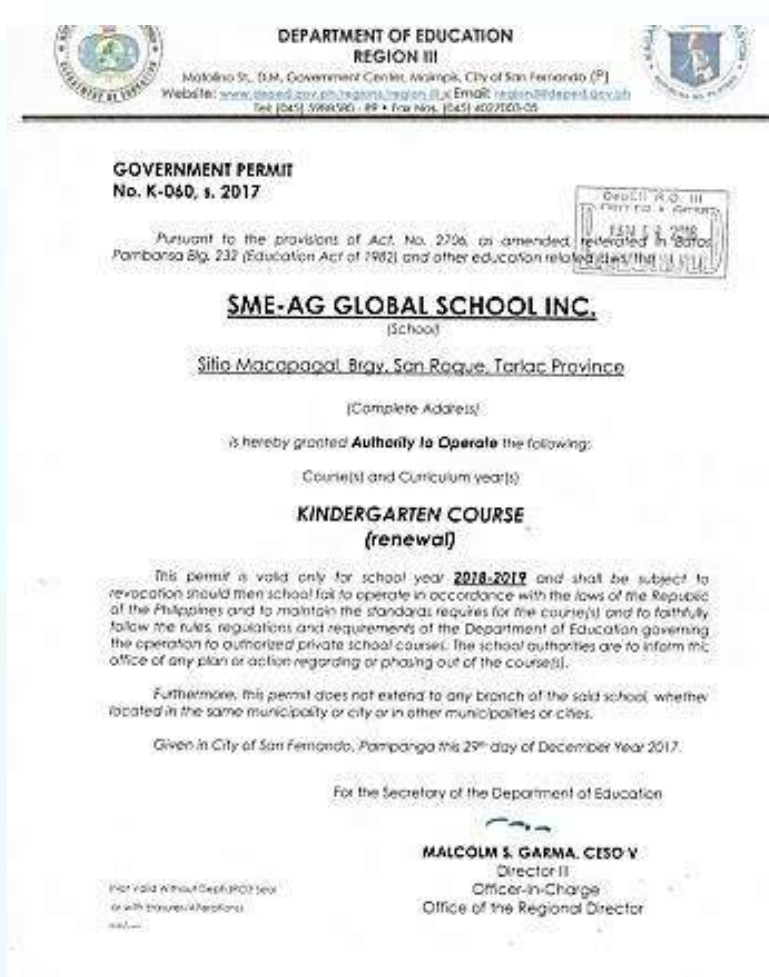

小学校G1~G6認定



中学校 (G7~G10)

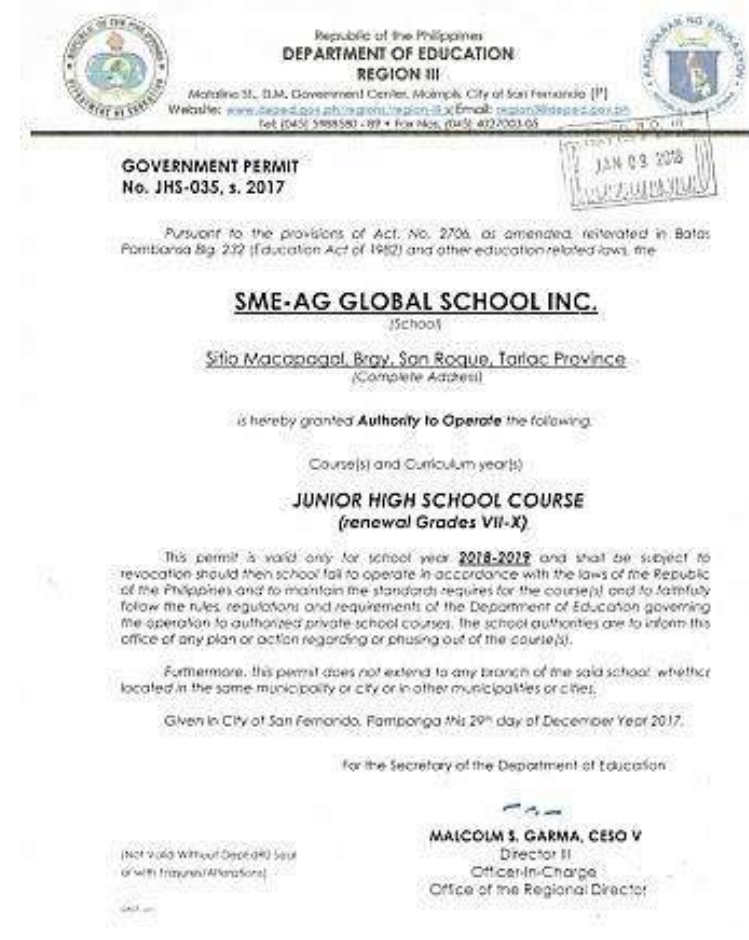

高等学校 G11 ~ G12 認定

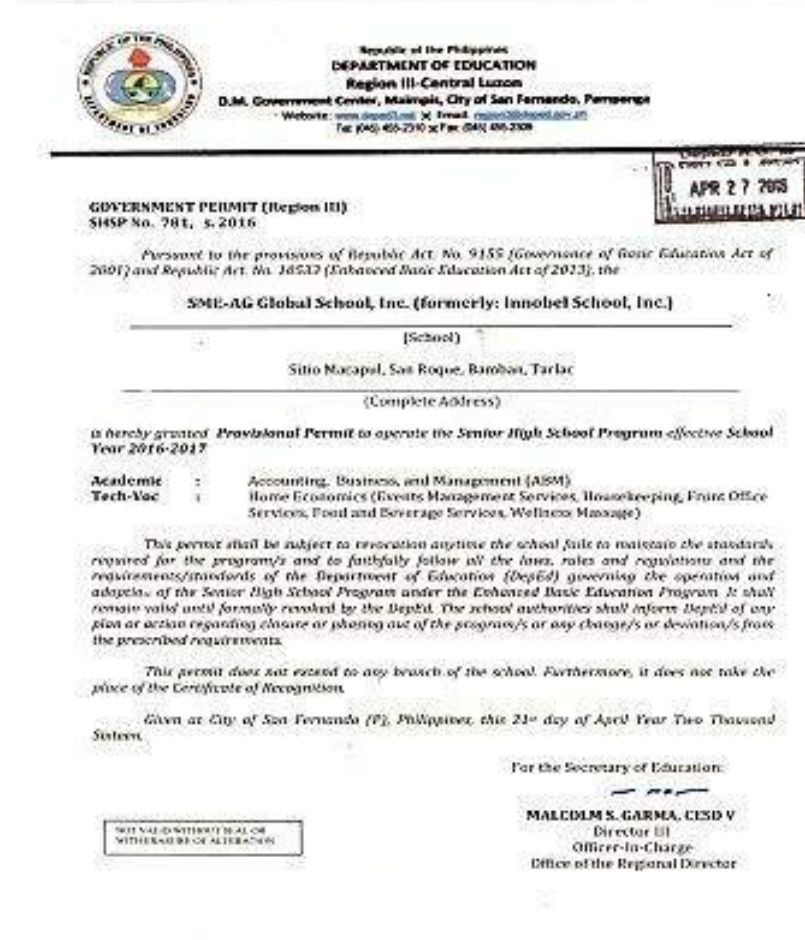

Regular Course / 正規留学

早いうちから英語を身に付け、将来海外進学を目指している方が多いです。

毎年9月入学式

入学条件：小中高生対象
ケンブリッジKETレベル以上
(英検3級～準2級目安)

Regular Course/正規留学

全科目英語で授業

(英語、数学科学を中心としたカリキュラム)

Classes	Time	Activity for Grade 3 ~ 10	Activity for Grade 11 ~ 12	
			Accounting	Science
1 st	08:00am~08:50am	Science	Accounting	Science
2 nd	09:00am~09:50am	Math	Business	Technology
3 rd	10:00am~10:50am	English	Management	Engineering/ Mathematics
4 th	11:00am~11:30am	Vocabulary/Self Study	Self Study	
	11:30am~01:00pm	Lunch	Lunch	
5 th	01:00pm~01:50pm	ESL / IELTS	IELTS / SAT / AP	
6 th	02:00pm~02:50pm			
7 th	03:00pm~03:50pm	Self Study	Self Study	
8 th	04:00pm~04:50pm	Daily Activity	Daily Activity	
	05:30pm~07:00pm	Dinner	Dinner	
9 th	07:00pm~07:50pm	Red Diary / Self Study	Essay / Self Study	
10 th	08:00pm~08:50pm	Moral Education / Self Study	IELTS/Moral Education	

*只今、SAT及びAPコースは受入は中止しております。

*現地状況によりスケジュールの変更の可能性あり

フィリピン人学生



学校のパーカー



学校の制服



Regular Course/正規留学

1学期終業式



Teacher's day



スポーツフェス2023 1日目



スポーツフェス2023 2日目



毎日自習の様子



Flag time (Friday 4pm)



Regular Course/正規留学／週末(土曜日)&月間 アクティビティ

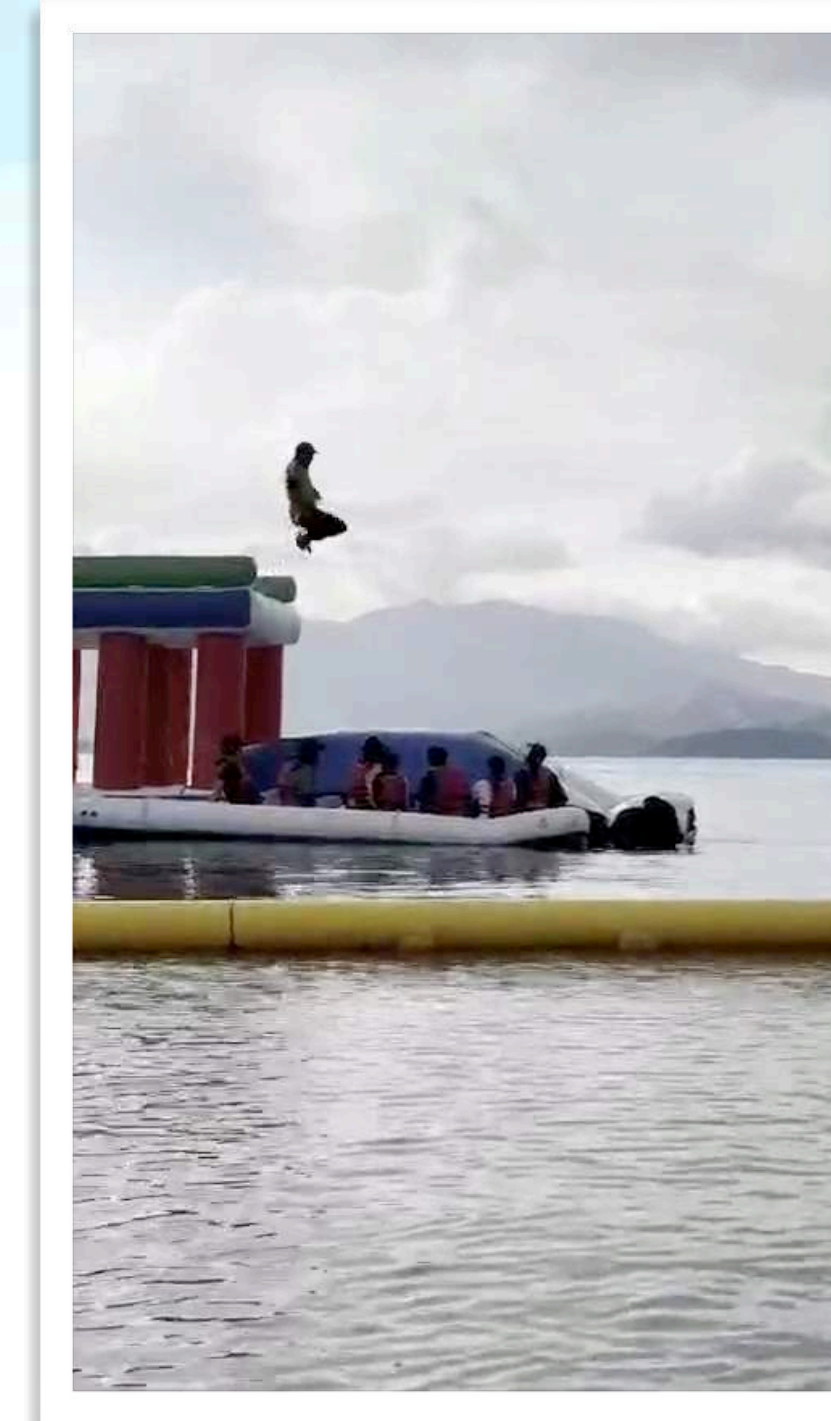

Regular Course/正規留学/ESL Course/語学留学



2~4人部屋



Classroom



Computer Room



Library



お部屋内 勉強机



Swimming Pool



Futsal Court



Basketball Court



お部屋内 トイレ&シャワー室



Boxing Gym



Students Lounge



Convenience Store

2024年度 新入生募集

対象	小学校 1年生 ~ 高等学校 3年生
入学日	正規入学：2024年 9月 1日 (月) 入学式 予定
登録期間	2023年 11月 1日~ 2024年 8月 31日
提出書類	入学願書, 旅券コピー, 公式英語力証明書、成績表 (生活記録)
入学手続き	英語インタビュー及び数学試験後、正規課程入学 (試験結果によっては英語・数学準備クラスへ事前入校)

Year	2024				2025							
Month	Sep	Oct	Nov	Dec	Jan	Feb	Mar	Apr	May	Jun	Jul	Aug
Grade 1-12	1 Semester				2 Semester				Vacation			

ESL Course

/語学留学

正規留学入学前ESLコースに参加される方が多い

毎週 月曜日開始

※日曜日 IN/土曜日 OUT

入学条件：小中高生対象

私立学校のため、日本の学校と交流も定期的な語学研修や団体の受けも可能

※団体の場合 IETSコースも対応可能

ESL Course/語学留学

スケジュール表(sample)*現地状況によりスケジュールの変更の可能性あり

MORNING ESL CLASSES						
Class Period	Time	Monday	Tuesday	Wednesday	Thursday	Friday
1st	8:10-9:00	PET 1:1 Speaking	PET 1:1 Speaking	PET 1:1 Speaking	PET 1:1 Speaking	PET 1:1 Speaking
		T. Michele	T. Michele	T. Michele	T. Michele	T. Michele
		Building A- 2nd Floor Room 201	Building A- 2nd Floor Room 201	Building A- 2nd Floor Room 201	Building A- 2nd Floor Room 201	Building A- 2nd Floor Room 201
2nd	9:10-10:00	PET 1:1 Speaking	PET 1:1 Speaking	PET 1:1 Speaking	PET 1:1 Speaking	PET 1:1 Speaking
		T. Michele	T. Michele	T. Michele	T. Michele	T. Michele
		Building A- 2nd Floor Room 201	Building A- 2nd Floor Room 201	Building A- 2nd Floor Room 201	Building A- 2nd Floor Room 201	Building A- 2nd Floor Room 201
3rd	10:10-11:00	PET 1:1 Writing	PET 1:1 Writing	PET 1:1 Writing	PET 1:1 Writing	PET 1:1 Writing
		T. Shen	T. Shen	T. Shen	T. Shen	T. Shen
		Building A- 1st Floor Room 112	Building A- 1st Floor Room 112	Building A- 1st Floor Room 112	Building A- 1st Floor Room 112	Building A- 1st Floor Room 112
4th	11:10-12:00	PET 1:1 Writing	PET 1:1 Writing	PET 1:1 Writing	PET 1:1 Writing	PET 1:1 Writing
		T. Shen	T. Shen	T. Shen	T. Shen	T. Shen
		Building A- 1st Floor Room 112	Building A- 1st Floor Room 112	Building A- 1st Floor Room 112	Building A- 1st Floor Room 112	Building A- 1st Floor Room 112
	12:00-1:00	Lunch Break				
ESL CLASSES						
Class Period	Time	Monday	Tuesday	Wednesday	Thursday	Friday
1st	13:00-13:50	PET 1:4 Speaking	PET 1:4 Speaking	PET 1:4 Reading	PET 1:4 Writing	PET Weekly Mock Test
		T. Aldrin	T. Aldrin	T. Marlen Guiang	T. Marlen Guiang	T. Pamela
		Building A- 2nd Floor Room 203	Building A- 2nd Floor Room 203	Building A- 1st Floor Room 113	Building A- 1st Floor Room 113	Building A- 2nd Floor Room 205
2nd	14:00-14:50	PET 1:4 Speaking	PET 1:4 Speaking	PET 1:4 Reading	PET 1:4 Writing	PET Weekly Mock Test
		T. Aldrin	T. Aldrin	T. Marlen Guiang	T. Marlen Guiang	T. Pamela
		Building A- 2nd Floor Room 203	Building A- 2nd Floor Room 203	Building A- 1st Floor Room 113	Building A- 1st Floor Room 113	Building A- 2nd Floor Room 205
3rd	15:00-15:50	PET 1:4 Grammar	PET 1:4 Grammar	PET 1:4 Grammar	PET 1:4 Grammar	PET 1:4 Grammar
		T. Lailanie	T. Lailanie	T. Lailanie	T. Lailanie	T. Lailanie
		Building A- 2nd Floor Room 202	Building A- 2nd Floor Room 202	Building A- 2nd Floor Room 202	Building A- 2nd Floor Room 202	Building A- 2nd Floor Room 202
4th	16:00-16:50	SPORTS ACTIVITY				
	16:50-17:30	REST/SHOWER TIME				
	17:30-18:30	Dinner Break				
5th	18:30-19:20	1:8 Vocabulary Class	1:8 Vocabulary Class	1:8 Vocabulary Class	1:8 Vocabulary Class	1:8 Vocabulary Class
		T. Marlen Guiang	T. Marlen Guiang	T. Marlen Guiang	T. Marlen Guiang	T. Marlen Guiang
		Building A- 1st Floor Room 113	Building A- 1st Floor Room 113	Building A- 1st Floor Room 113	Building A- 1st Floor Room 113	Building A- 1st Floor Room 113
6th	19:30-20:30	Self-Study Time	Self-Study Time	Self-Study Time	Self-Study Time	Self-Study Time
		Office Staff/Manager	Office Staff/Manager	Office Staff/Manager	Office Staff/Manager	Office Staff/Manager
		Building A- 2nd Floor Function Room	Building A- 2nd Floor Function Room	Building A- 2nd Floor Function Room	Building A- 2nd Floor Function Room	Building A- 2nd Floor Function Room

平日1日学習時間8時間以上

1:1(4コマ)+1:4(3コマ)
+1:8(1コマ) (語彙テスト&Discussion)
+自習+Daily Activity

土曜日 郊外アクティビティー
日曜日 ショッピングモール

☆デジタルデトックス
平日 携帯使用不可
週末 携帯使用可能



Regular Course/正規留学/ESL Course/語学留学

DORMITORY

- 2人部屋～4人部屋のいずれか
 - *指定不可
 - *ガーディアンなし
- エアコン、シャワールーム、トイレ完備
- 週に1回寝具類の交換
- 週3回ランドリーサービス
- 廊下CCTV可動
- ガード24H常駐
- スタッフ&管理者 駐在
24時間完全管理



Family Camp /親子留学

大人気のコース。

参加された方は次回の方まで予約して帰国されます。

毎週 月曜日開始

※日曜日 IN/土曜日 OUT

入学条件：親子 <子供：4歳以上～14歳まで>

Family Camp/親子留学

KINDERGARTEN (4才~6才)

幼稚園 授業 (4コマ) +1:1(2コマ)+1:4(2コマ)+Daily Activities

1日学習時間
8時間以上

現地にて
アレンジ可能!

楽しく
歌って踊って
作って!

Time	Monday	Tuesday	Wednesday	Thursday	Friday	Saturday
07:40~08:40	Breakfast					
08:40~09:30	English conversation / Speaking	Phonics / Writing	English conversation / Speaking	Outdoor Activity	Phonics / Writing	Story telling / Reading
09:40~10:30						
10:40~11:30	Arts and Crafts	Numbers, Shapes and Spaces	Science		Arts and Crafts	Cooking
11:40~12:30						
12:30~13:30	Lunch				Lunch	
13:30~14:20	1:1 (Speaking)	1:1 (Speaking)	1:1 (Speaking)		1:1 (Speaking)	1:1 (Speaking)
14:30~15:20	1:1 (Reading)	1:1 (Reading)	1:1 (Reading)		1:1 (Reading)	1:1 (Reading)
15:30~17:00	swimming	golf	boxing		soccer	gardening
	Daily Activities				Daily Activities	
17:00~17:30	Shower time				Shower time	
17:30~18:30	Dinner			Dinner		
18:30~19:20	1:4 (Discussion/Vocabulary)	1:4 (Discussion/Vocabulary)	1:4 (Discussion/Vocabulary)	1:4 (Discussion/Vocabulary)	Weekly test	
19:30~20:20	1:4 (Grammar/Writing diary)	1:4 (Grammar/Writing diary)	1:4 (Grammar/Writing diary)	1:4 (Grammar/Writing diary)		

*現地状況によりスケジュールの変更の可能性あり

Family Camp/親子留学

KINDERGARTEN/幼稚園



Family Camp/親子留学

STUDENT お子様 (7才~14才)

1:1(4コマ)+1:4(2コマ)+Daily Activities

1日学習時間
8時間以上

現地にて
アレンジ可能！

デジタルデトックス
希望者は
携帯預かります

Time	Monday	Tuesday	Wednesday	Thursday	Friday	Saturday
07:40~08:40	Breakfast					
08:40~09:30	1:1 (Speaking A)	1:1 (Speaking A)	1:1 (Speaking A)	Outdoor Activity	1:1 (Speaking A)	1:1 (Speaking A)
09:40~10:30	1:1 (Speaking A)	1:1 (Speaking A)	1:1 (Speaking A)		1:1 (Speaking A)	1:1 (Speaking A)
10:40~11:30	1:4 (Discussion/Vocabulary)	1:4 (Discussion/Vocabulary)	1:4 (Discussion/Vocabulary)		1:4 (Discussion/Vocabulary)	1:4 (Discussion/Vocabulary)
11:40~12:30	1:4 (Discussion/Vocabulary)	1:4 (Discussion/Vocabulary)	1:4 (Discussion/Vocabulary)		1:4 (Discussion/Vocabulary)	1:4 (Discussion/Vocabulary)
12:30~13:30	Lunch				Lunch	
13:30~14:20	1:1 (Reading A)	1:1 (Reading A)	1:1 (Reading A)		1:1 (Reading A)	1:1 (Reading A)
14:30~15:20	1:1 (Reading B)	1:1 (Reading B)	1:1 (Reading B)		1:1 (Reading B)	1:1 (Reading B)
15:30~17:00	swimming	golf	boxing		soccer	gardening
	Daily Activities				Daily Activities	
17:00~17:30	Shower time				Shower time	
17:30~18:30	Dinner			Dinner		
18:30~19:20	1:4 (Grammar/Writing diary)	1:4 (Grammar/Writing diary)	1:4 (Grammar/Writing diary)	1:4 (Grammar/Writing diary)	Weekly test	
19:30~20:20	1:4 (Grammar/Writing diary)	1:4 (Grammar/Writing diary)	1:4 (Grammar/Writing diary)	1:4 (Grammar/Writing diary)		

*現地状況によりスケジュールの変更の可能性あり

Family Camp/親子留学/ESL Course/語学留学

CLASS ROOMS

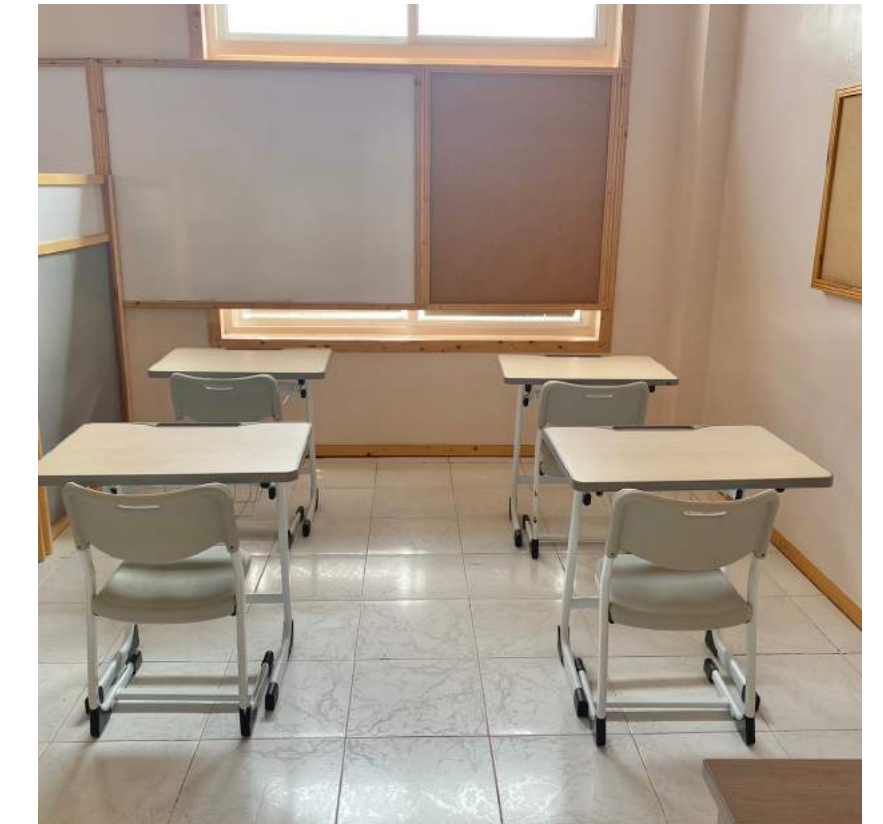
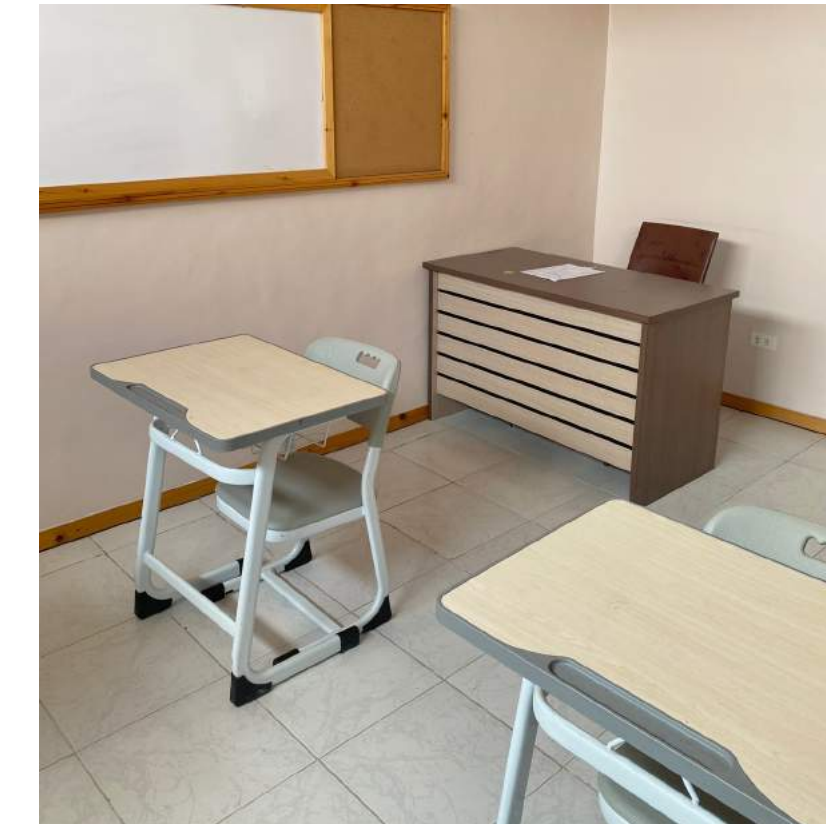
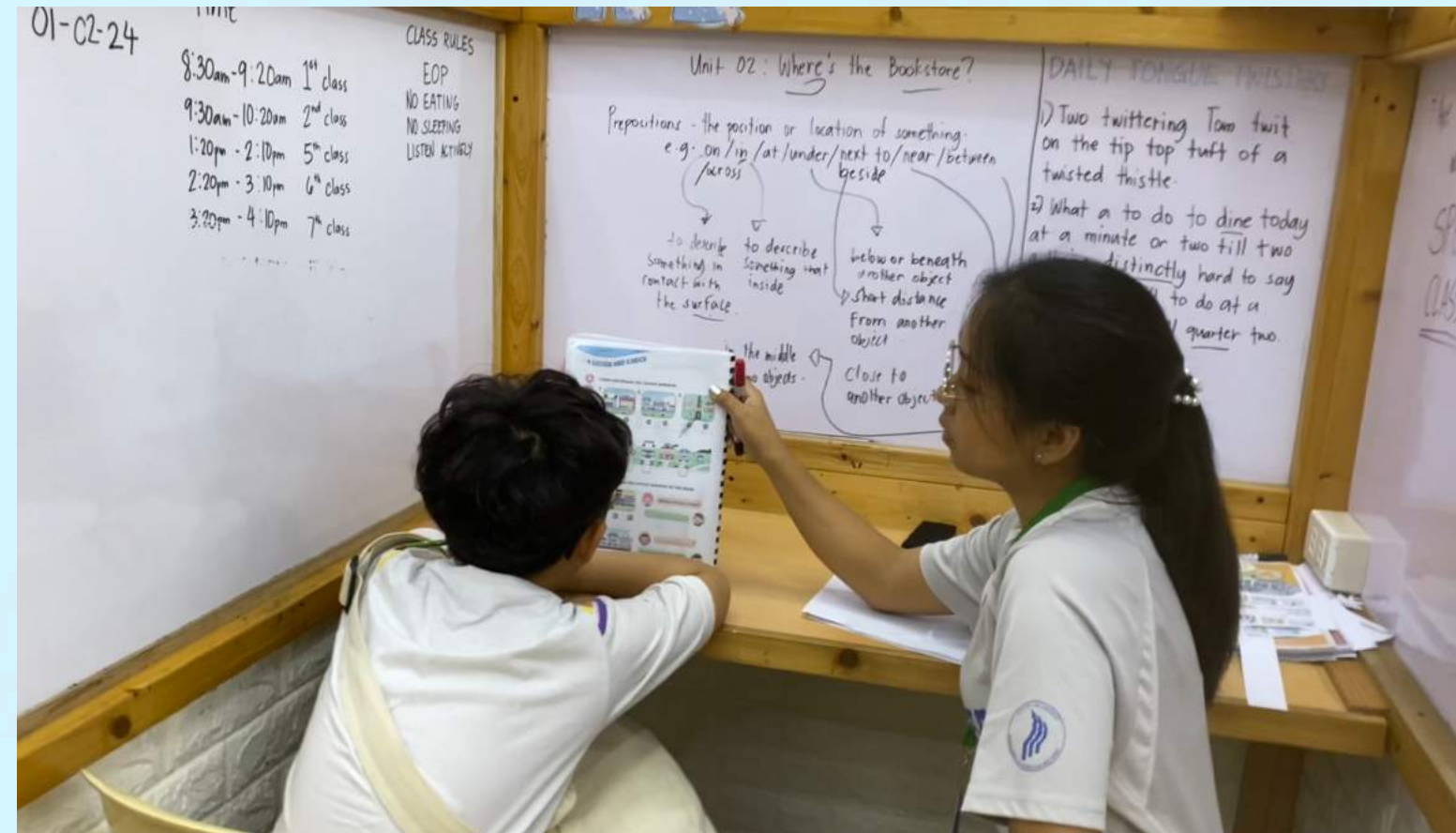

Family Camp/親子留学

PARENTS SCHEDULE/ご両親

1:1 (2コマ) + 1:4 (2コマ)

1日
4時間 学習

午後は
FREE



毎日シャトルバス無料運行

4週間当たり提供
マッサージクーポン2枚
スキンケアクーポン2枚

Time	Mon-Fri
08:40~09:30	1:1 (Speaking A)
09:40~10:30	1:1 (Speaking B)
10:40~11:30	1:4 (Discussion/Vocabulary)
11:40~12:30	1:4 (Discussion/Vocabulary)

*現地状況によりスケジュールの変更の可能性あり

曜日	目的地	出発	戻り
月	Clark SMモール	13:10	17:00
火	アンヘルス/ニュークラーク (CDC)	13:10	17:00
水	Marqueeモール	13:30	17:00
木	外部アクティビティ		
金	アンヘルス/ニュークラーク (CDC)	13:10	17:00
土	週間アクティビティ		
日	San Fernando SMモール	10:00	15:00

*シャトルバススケジュールは現地状況により変更になることがあります。予めご了承ください。

Family Camp/親子留学

ACTIVITIES

▪ Daily Activities :

ボクシング、水泳、バドミントン、バスケットボール、サッカー、ゴルフ
毎日全員が集まり、学生たちが希望するアクティビティを選択可能。(ex:毎日水泳可能)

※アクティビティクラスは、現地の事情によって授業内容が変更されることがあります。

▪ Outdoor Activities <*昼食は各自現地でご購入となります。>

1週目	アクアプラネット
2週目	エルカバヨ(乗馬)
3週目	スービック オーシャンアドベンチャー
4週目	クラーク サファリー
5週目	スービック カマヤンビーチ
6週目	アクアプラネット
7週目	スービック zoo big サファリー
8週目	ダイナソーアイランド

*現地状況によりスケジュールの変更の可能性あり

*不参加の場合、授業提供可能。1:1(4コマ)



Family Camp/親子留学

ACTIVITIES

▪ Daily Activities :

ボクシング、水泳、バドミントン、バスケットボール、サッカー、ゴルフ、親子's Farm
毎日全員が集まり、学生たちが希望するアクティビティを選択可能。(ex:毎日水泳可能)

※アクティビティクラスは、現地の事情によって授業内容が変更されることがあります。

▪ 親子's Farm

- 親子留学期間中親子と一緒に野菜を育てよう！
- 親子と一緒に作業することで**協力やチームワークを促進**させましょう！
- 野菜の世話をすることで**生育をサポートする責任**を学べます！
- 自分で育てることで**好き嫌いをなくし、食べ物への感謝の気持ち**が芽生えます！

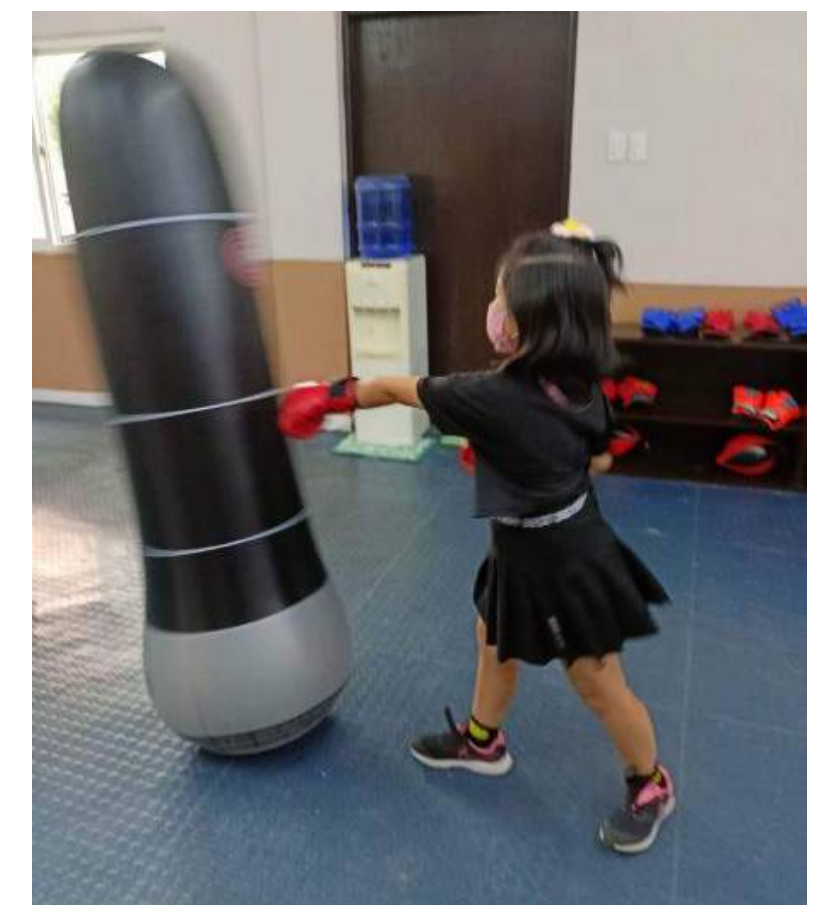

Family Camp/親子留学

DORMITORY

- ・ 2人部屋～4人部屋タイプ

 - *4人部屋は2段ベッドタイプ

 - *人部屋の場合、4人部屋にシングルベッド追加

- ・ エアコン、シャワールーム、
トイレ完備

- ・ 週に1回掃除&寝具類の交換

- ・ ランドリーサービス(毎日)

- ・ 廊下CCTV可動

- ・ ガード24H常駐

- ・ 冷蔵庫&Wi-Fi 完備

- ・ タオル2枚付き/1名当

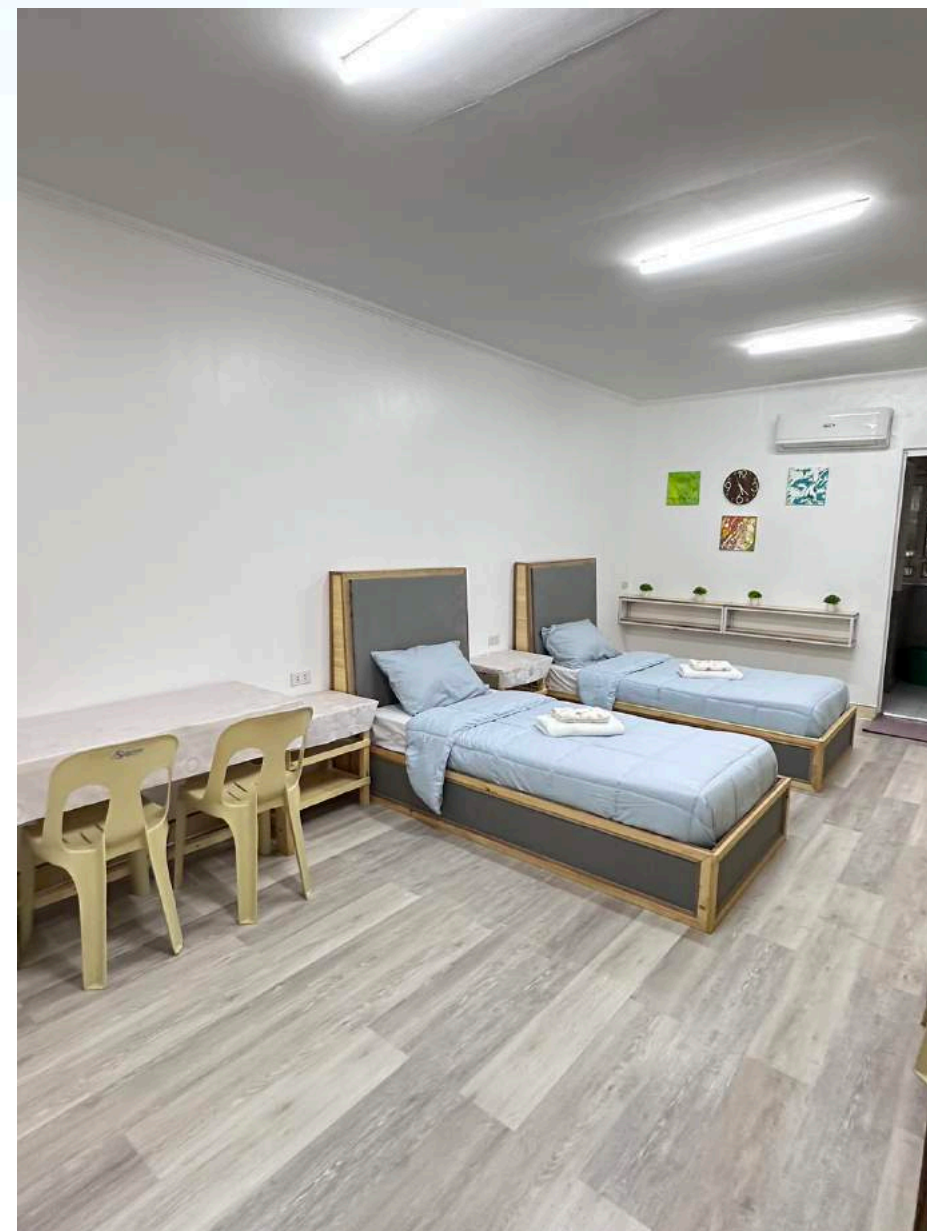

Family Camp/親子留学

DORMITORY

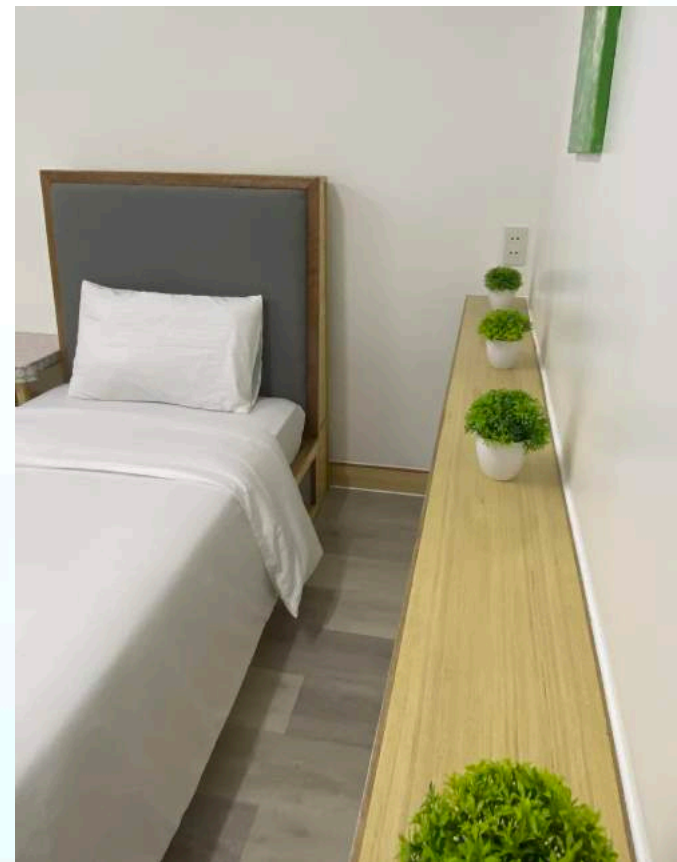
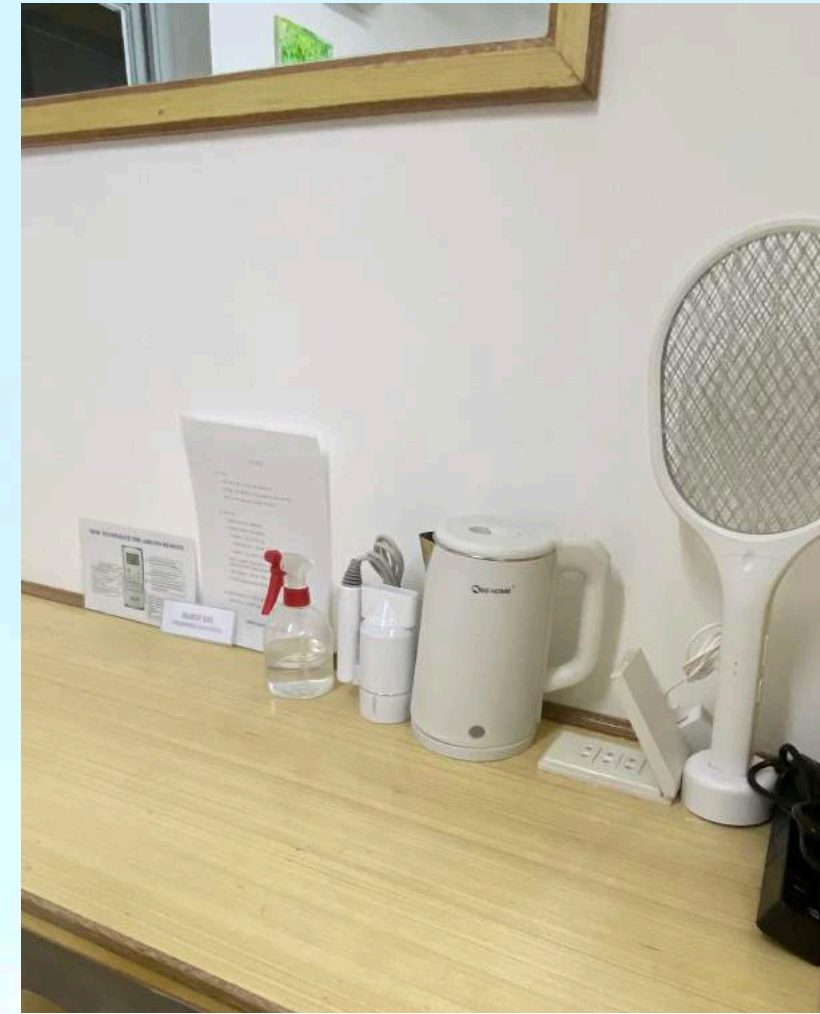

SELF COOKING AREA



Junior Camp

/ジュニアキャンプ

2007年から培ってきたノウハウが詰まっています。

期間限定

春休み/夏休み/冬休み

入学条件：小学校3年生～中学生

Junior camp/ジュニアキャンプ

「ジュニアキャンプ」とは、
お子様が単独でプログラムに参加し、新しい仲間と様々な活動や『楽しさと学び』が組み合わさった
体験することで自己成長や冒険心を促進し自信にも繋がります。



SMEAG私立校だからこそ成せる
Global Camp!

日本出発より帰国までスタッフが引率致します。

多文化生活を通じて視野を広げ、さまざまな場面
でも柔軟に対応できるコミュニケーションの
スキル向上を目指します！

Junior camp/ジュニアキャンプ

2019年夏には1000名近く参加したグローバルジュニアキャンプ

春休み<*日本のみ>、夏休み、冬休み、**期間限定**開催

中国、台湾、ベトナム、サウジアラビア、ロシア、韓国人学生とのグローバルキャンプ

Time	月曜日～金曜日 (ESL)	月曜日～金曜日 (TOEFL/IELTS)
07:00～07:20	Roll Call, Exercise	Roll Call, Exercise
07:20～07:50	Breakfast / Preparation for Class	Breakfast / Preparation for Class
07:50～08:20	Reciting Vocabulary Program	Reciting Vocabulary Program
08:20～09:10	1st Regular Class 1:1	1st IELTS Speaking 1:1
09:20～10:10	2nd Regular Class 1:1	2nd IELTS Writing 1:1
10:20～11:10	3rd Regular Class 1:4	3rd IELTS Reading 1:4
11:20～12:10	4th Regular Class-Exciting Class(1:6 or 1:8)	4th IELTS Listening 1:8
12:10～13:40	Lunch	Lunch
13:40～14:30	5th Vocabulary/Regular class 1:1	5th Vocabulary/ Speaking 1:1
14:40～15:30	6th Writing Program 1:1	6th Academic Writing 1:1
15:40～16:30	Daily Activities	Daily Activities
16:40～17:30	Daily Activities	Daily Activities
17:30～18:30	Dinner	Dinner
18:30～19:20	7th Grammar Class 1:4	7th Grammar Class 1:4
19:30～20:20	8th Writing diary/Regular Class(1:6 or 1:8)	8th Writing diary/Listening 1:8
20:20～20:50	Snack Time	Snack Time
20:50～21:30	Self-study	Self-study
21:30～21:50	Roll Call	Roll Call

*土曜日:午前中はクラス、午後アクティビティー、日曜日:午前中weekly test、午後アクティビティー

*現地状況によりスケジュールの変更の可能性あり

1日学習時間10時間以上

1:1(4コマ)+1:4(4コマ)
+1:8(2コマ) (voca + writing)
+語彙テスト+自習+Daily Activity

平日1日 郊外アクティビティー付

☆完全デジタルデトックス
<週に1回、ご家族と通話10分>

ガーディアン付!
24時間密着管理

健康状態、英語日記添削など学業から
生活指導・安全サポート

日本出発から帰国までスタッフ引率
サポート付き

Junior camp/ジュニアキャンプ

1日の流れ



朝のエクササイズ



授業様子



授業様子

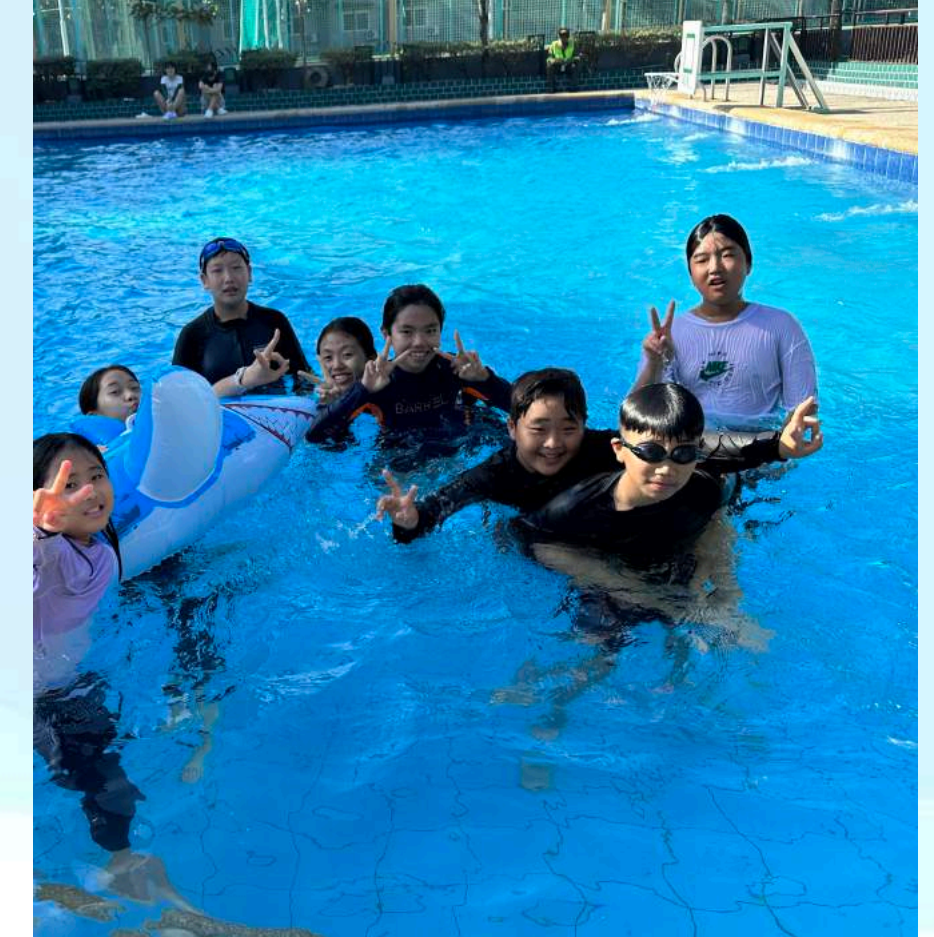

授業様子



語彙テスト



授業様子



授業様子



授業様子

Junior camp/ジュニアキャンプ

DORMITORY

～ 全室4人部屋～

1. 1F 男子 / 2F 女子 完全フロア別！
2. 寮内24時間 監視官及びガード常備
3. フィリピン現地担当講師 24時間共同生活
-キャンプ期間中、講師及び担当者校内常備

4. 各部屋内 エアコン、シャワー室、トイレ完備
5. Housekeeperが 毎日部屋掃除及び 防疫実施
6. 寝具類1週間に1回交換(枕&シーツ類)
7. 週3回 洗濯 男(月水金) / 女(火木土)



Junior camp/ジュニアキャンプ

ACTIVITIES

speech大会, QUIZ BEE, sports parade, Amazing Race, GOT TALENT など楽しめるイベント

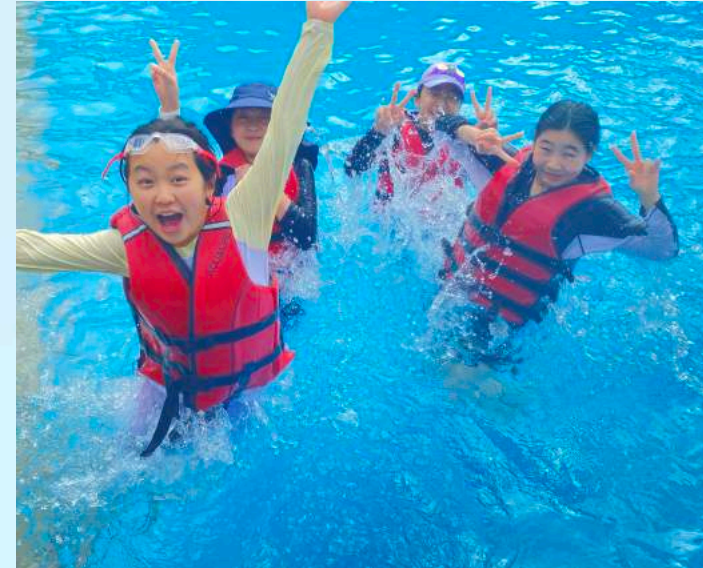

週1回 郊外ACTIVITY Sandbox, Shopping/City Tour, Floating Island、 Visit water park, ocean adventure, 民俗村など現地郊外学習！

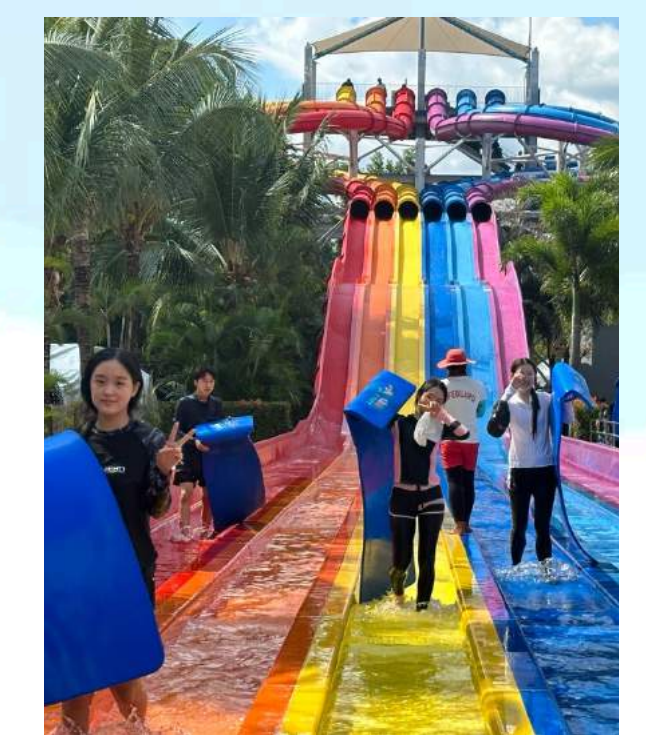

毎日、1時間スポーツを通じ体を動かします。
運動した後はシャワーを浴びてから次のクラスへ向かいます。

Junior camp/ジュニアキャンプ

2004年春休みジュニアキャンプ

現地で行われるのは
お小遣いだけ!

2024年夏休みジュニアキャンプ

主催	SMEAG GLOBAL SCHOOL (ターラック) ※合計 40名限定(男女各20名ずつ)
開催期間	【2週間：13泊14日間】 2024年3月24日(日)~ 2024年4月6日(土)
コース	【基本ESLコース】 Man to Man Class (1:1 Class 4時間)：一人一人レベルにあった個別管理 Group Class (1:4 Class, 2時間):英会話/グループ別ディスカッション/文法など Exciting Class (1:6 or 1:8, 2時間):プレゼンテーション/スピーチ/ストーリーブック/パターン英語
開催場所	SMEAG GLOBAL SCHOOL (Tarlac)
参加対象	小学校 3年生 ~ 中学校3年生 *それ以外要相談
キャンプ費用	¥329,000 (税込)
費用に含まれるもの	・登録代/ 授業料, 宿泊費、食事代(間食費込み)、電気代、テキスト代、修了証 ・SSP費用, 出入国費用、セブ空港税、添乗員同行サービス代 ・各種 アクティビティ参加費、, 宿泊費、食事費用(間食費用含む)
費用に含まれないもの	・航空券代、空港使用税、燃油サーチャージ代、国際観光旅行税(1,000円)、海外旅行保険代、お小遣い(1万円)など 【15歳未満の場合】WEGビザ認証手続き代行費用 (認証料金・照合料金含む) WEG申請代、各書類翻訳及び公証費用 注)ご希望の場合WEG申請代追加 ¥30,000円でさせていただきます。
指定航空便	指定航空券 セブパシフィック航空 往路 5J 5069 成田-クラーク 13:15発 17:30着 復路 5J 5068 クラーク-成田 04:55発 10:25着

早い者勝ち

**指定航空券
残り8席**

¥65,000(往復)

*空港使用税、燃油サーチャージ、国際観光旅行税込み
荷物20kg、食事付

主催	SMEAG GLOBAL SCHOOL (ターラック)※合計 40名限定(男女各20名ずつ)
開催期間	①【4週間：27泊28日間】 2024年7月28日(日)~ 2024年8月24日(土) ②【2週間：13泊14日間】 2024年7月28日(日)~ 2024年8月10日(土) ③【2週間：13泊14日間】 2024年8月11日(日)~ 2024年8月24日(土)
コース	【基本ESLコース】 Man to Man Class (1:1 Class 4時間)：一人一人レベルにあった個別管理 Group Class (1:4 Class, 2時間):英会話/グループ別ディスカッション/文法など Exciting Class (1:6 or 1:8, 2時間):プレゼンテーション/スピーチ/ストーリーブック/パターン英語
開催場所	SMEAG GLOBAL SCHOOL (Tarlac)
参加対象	小学校 3年生 ~ 中学校3年生
キャンプ費用	① ¥469,000 (税込) ② ③ ¥329,000 (税込)
費用に含まれるもの	・登録代/ 授業料, 宿泊費、食事代(間食費込み)、電気代、テキスト代、修了証 ・SSP費用, 出入国費用、セブ空港税、添乗員同行サービス代 ・各種 アクティビティ参加費、, 宿泊費、食事費用(間食費用含む)
費用に含まれないもの	・航空券代、空港使用税、燃油サーチャージ代、国際観光旅行税(1,000円)、海外旅行保険代、お小遣い、お小遣い(2週間:1万円、4週間2万円)など 【15歳未満の場合】WEGビザ認証手続き代行費用 (認証料金・照合料金含む) WEG申請代、各書類翻訳及び公証費用 注)ご希望の場合WEG申請代追加 ¥30,000円でさせていただきます。
指定航空便	指定航空券 セブパシフィック航空 往路 5J 5069 成田-クラーク 13:15発 17:30着 復路 5J 5068 クラーク-成田 04:55発 10:25着

**指定航空券
①20席
②10席 / ③10席
¥58,000(往復)**

*空港使用税、燃油サーチャージ、国際観光旅行税込み
荷物20kg、食事付

上記航空券申込受付中(5/21まで)



Regular Course/正規留学/ESL Course/語学留学/Family Camp/親子留学/ジュニアキャンプ

食事 3食付き (ジュニアキャンプのみ間食付き)

朝



昼



夜



SMEAG GLOBAL SCHOOL

教材紹介(1)

ESL SPEAKING BOOKS



The OH MY SPEAKING books include key words and key patterns which strengthen the speaking abilities of students. Aside from that, they have structured, engaging lessons and exciting topics and activities that guarantees comprehensive achievement goals. To add up, they focus on building the confidence of students in speaking. Moreover, it exposes the learner to various expressions and shows how to use them in context through conversational expressions in dialogue.

GOLD EXPERIENCE BOOKS are books which are aligned with the Cambridge Program. They enable learners not to only improve their speaking skills but help stimulate ideas and get students share the language they know. In addition to that, each section invites students to give their opinion and share their experience of the world. Addition ally, the Gold Experience Books feature exam tips that provide students with detailed guidelines on how to excel in the Cambridge English for Schools Examination

ESL DISCUSSION BOOKS



The TEAM TOGETHER BOOKS are designed to develop the language skills of students. It features several units that challenge learners to communicate creatively in authentic contexts and think critically. These books allow students to build up their confidence in the English language and to communicate with their peers in interesting ways.

To add up, the TEAM TOGETHER books set out a clear path for progress and prepare learners for success in examinations such as Cambridge English Qualifications.

SMEAG GLOBAL SCHOOL

教材紹介(2)

ESL GRAMMAR BOOKS



The ESL GRAMMAR books feature easy-to-follow lessons, concise grammar targets, engaging learner-centered activities, cumulative reviews and progress tests which help students as they transition to more challenging grammar content. Moreover, they are designed to help learners build a strong foundation for understanding the concepts of grammar.

The books also offer learners the flexibility to learn essential grammar rules and acquire necessary grammar skills. They enable students to use grammar effectively when reading, writing and speaking.

ESL READING BOOKS



The READING BOOKS focus on strengthening the literacy skills of learners while eventually moving on to read longer passages with higher sentence complexity. They include interesting fiction and non-fiction stories which are provided with level-appropriate lessons.

These reading books offer informative, academic and authentic reading texts from various subject areas: science, math, management, economics, literature, art, culture, archeology, philosophy, politics, geography and more. They also features extensive vocabulary exercises and additional practice activities for analyzing sentence structures.

ESL DEBATE BOOKS

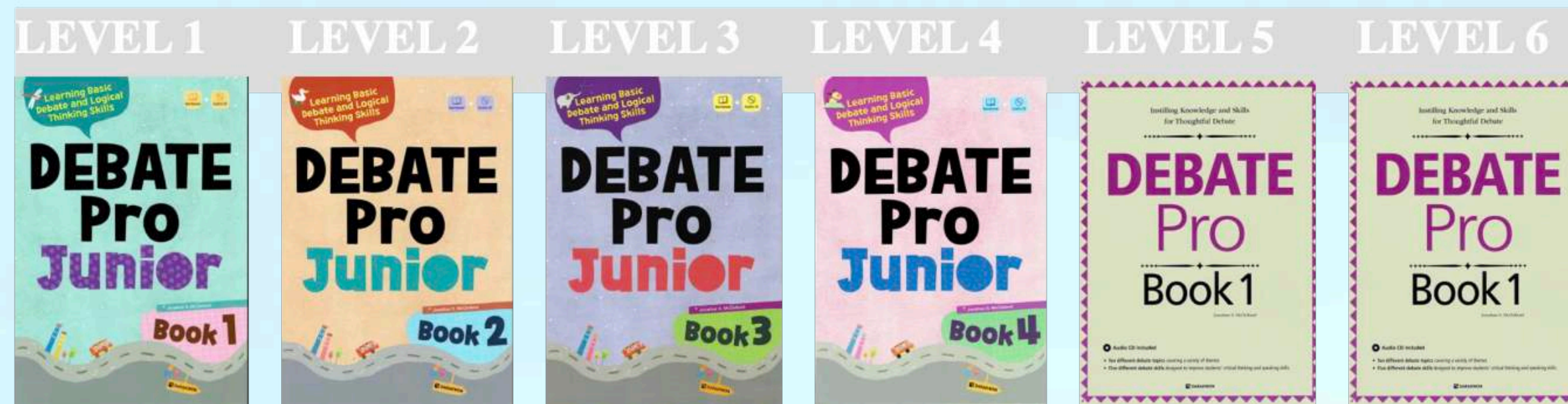

The books used in the DEBATE classes focus on improving the listening, speaking and critical thinking skills of students. The books contain various debate topics with a variety of exercises that help students comprehend the arguments in the passage and develop their own arguments. The debate books also include workbooks which supplement the main book by helping students create supporting examples by conducting surveys of classmates and doing additional research.

OTHER BOOKS (ALL LEVELS)

VOCABULARY BOOKS

PHONICS LEVEL 1-3 LEVEL 4-6 PREMIUM

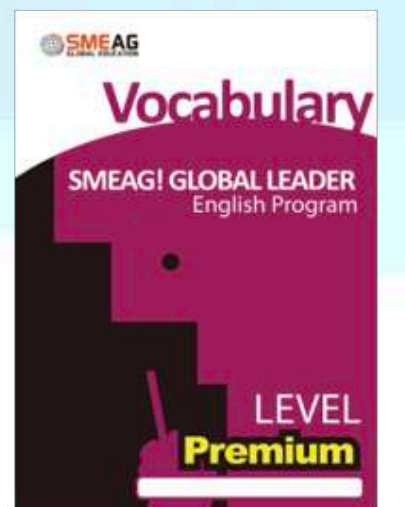
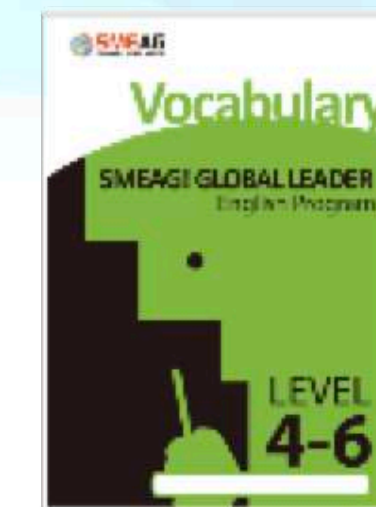
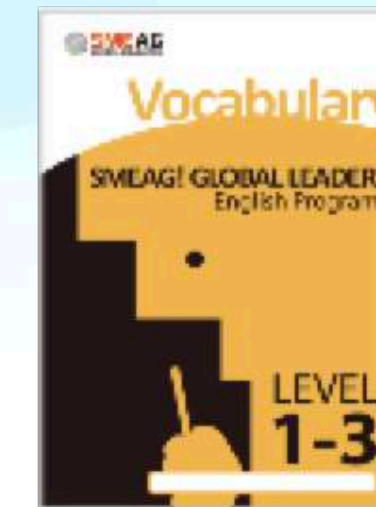
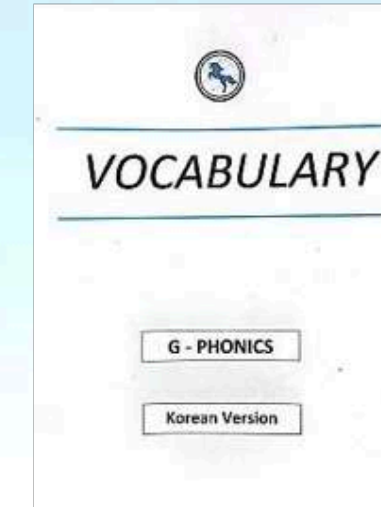

WRITING PROGRAM



DIARY

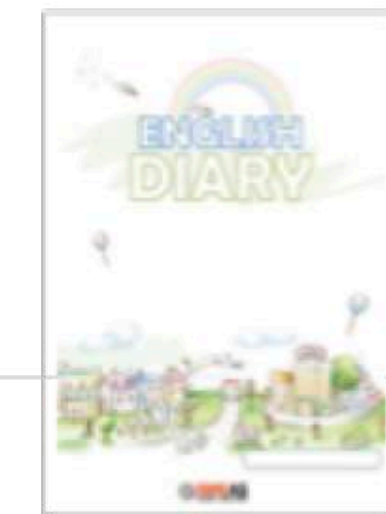

SMEAG GLOBAL SCHOOL

教材紹介(4)

TOEFL BOOKS

TOEFL A BOOKS

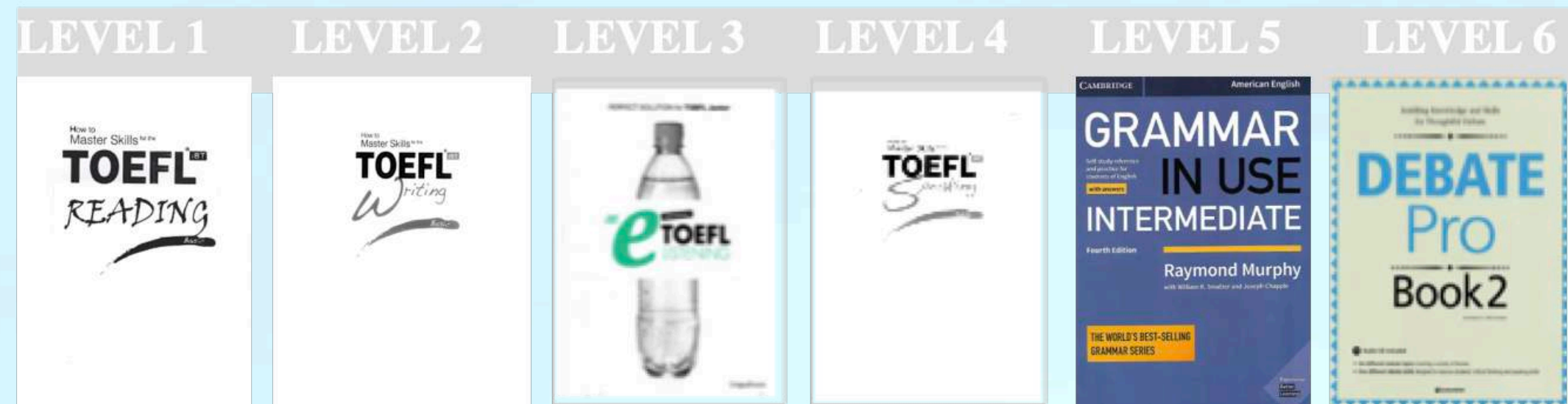

The TOEFL A books are a reliable guide to the official test of TOEFL. They include real TOEFL questions for practice, as well as explanations of every section of the test and information of what is expected for every speaking and writing task. Aside from providing detailed guidelines on how to achieve the best scores in the official test, these books also provide a variety of topics and passage which help the student hasten their English abilities.

TOEFL BOOKS

TOEFL B BOOKS



The TOEFL B books provide strong introduction to all 4 sections of the TOEFL IBT exam. Each book include exercises to develop test-taking skills, advice and practice of strategies, progress checks and activities that help develop the learners' language skills. These books provide insights of what TOEFL test is all about, how the scoring System works and the skills required for taking the exam.

Additionally, TOEFL B students are taking grammar and debate classes in order to supplement the development o f their English Language Skills.

SMEAG GLOBAL SCHOOL

教材紹介(5)

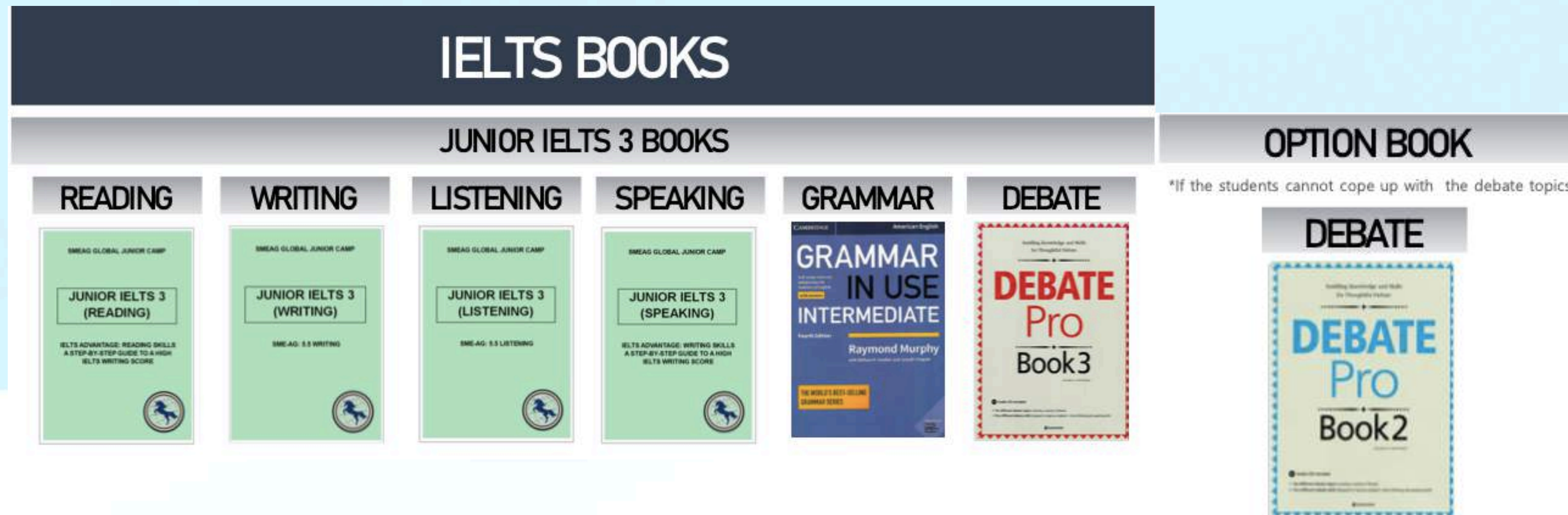

The JUNIOR IELTS 3 books are fully comprehensive IELTS resources for getting a high score in each skills test. Students are guided step-by-step through the different exam practices. Each material covers a wide range of topics that are likely to occur in the exam and provides tips on how to approach each task and question. The books are designed to help the students develop skills to cope up with skills test, learn strategies which help with making the most of time in the exam and develop vocabulary, collocations, synonyms and paraphrasing.

Regular Course/正規留学/Junior camp/ジュニアキャンプ

アプリBAND使用

キャンプ中 毎日更新

- 朝 エクササイズ
- 授業、食事、自習風景 など
- 1日1回以上お子様が確認できるように投稿をしております。

現地スケジュールなども共有

現地の様子を定期配信



SMEAG GLOBAL SCHOOL (Tarlac)



SMEAG GLOBAL CAMP JP



SMEAG GLOBAL CAMP



SMEAG GLOBAL CAMP JP

QRコードをスキャンして参加しよう！



愛美보영 Nicole

2024年1月22日 0:52

2023-2024 冬ジュニアキャンプ

4週目 2024.1.20 日曜日

天気 ☀️ 快晴、気温 23.4°C

4週間参加者の入れ替えです！

今週からは韓国 🇰🇷 だけでなく、中国 🇨🇳 台湾 🇹🇼 も参加です！

...すべて表示



もっと見る

SMEAG GLOBAL SCHOOL

CCTV監視

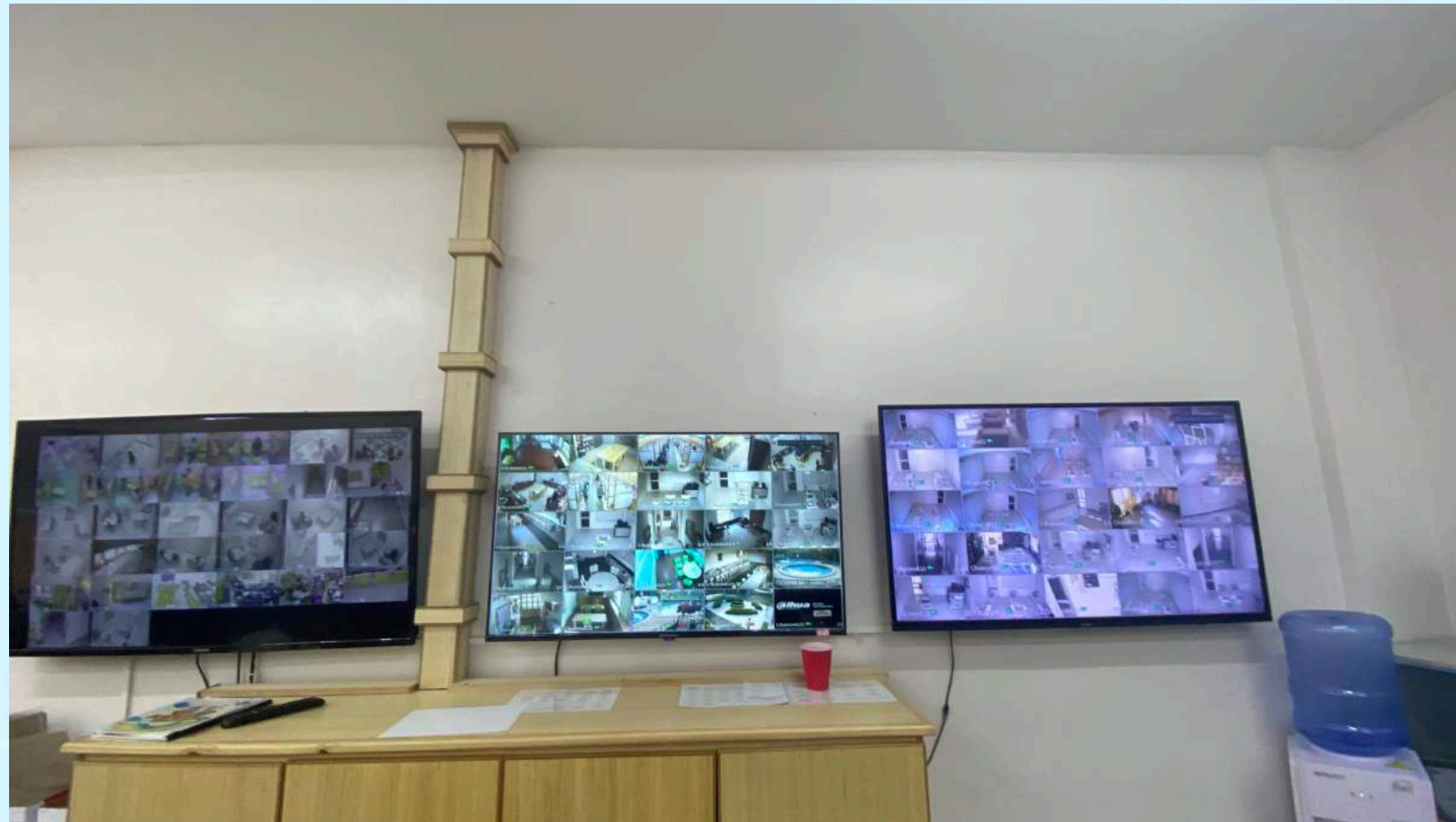

清掃

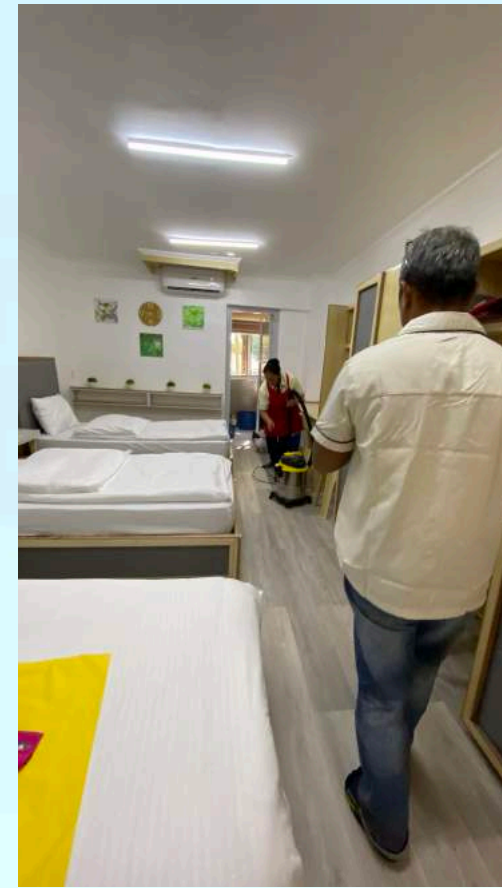

毎回食器類高熱消毒

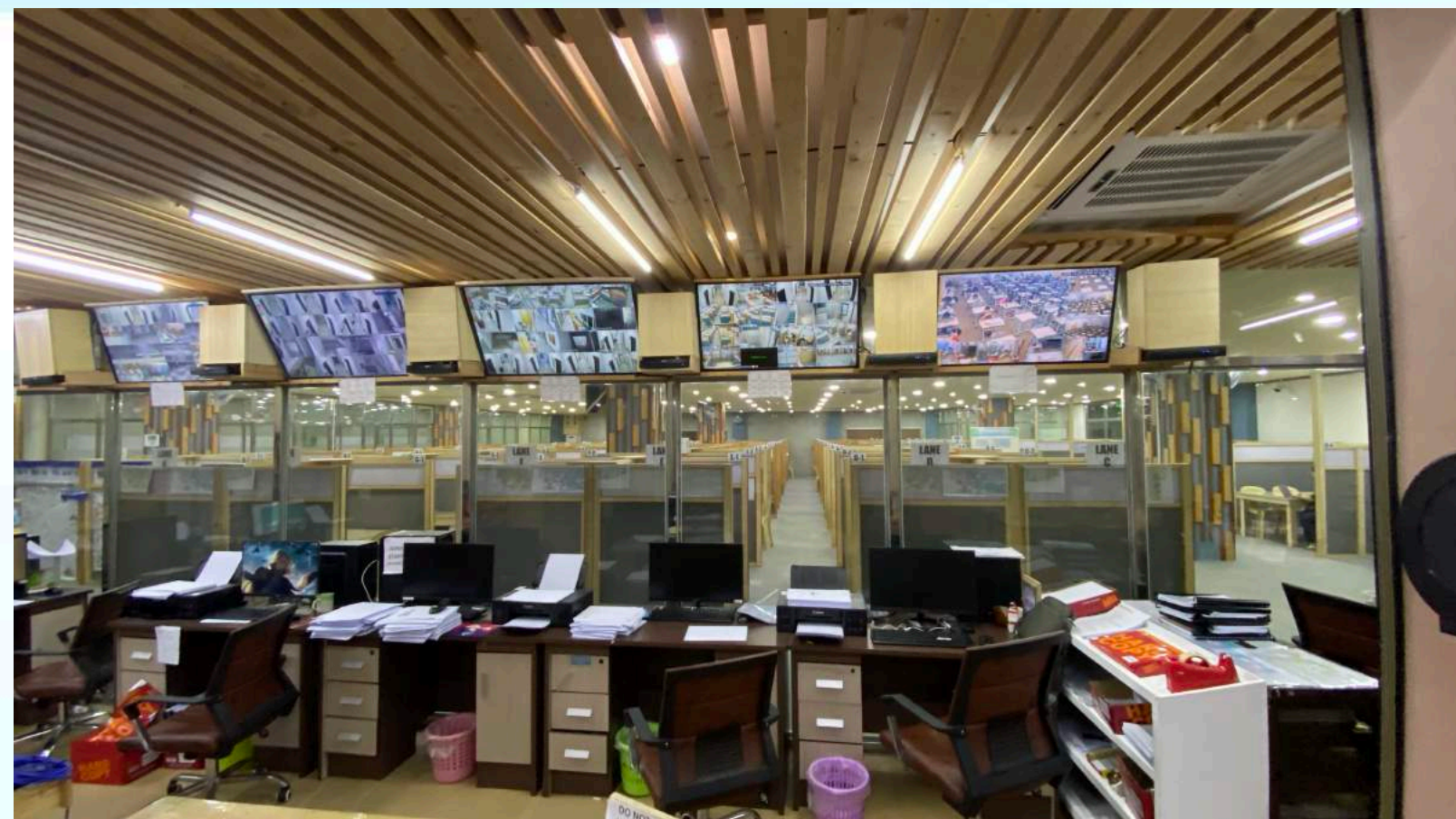

大切なお子様を預かるため、何よりも安全と衛生管理を第一優先としご安心いただけるよう、日々精進しております。

～ SMEAG GLOBAL SCHOOLスタッフ一同 ～



SMEAG
GLOBAL SCHOOL