

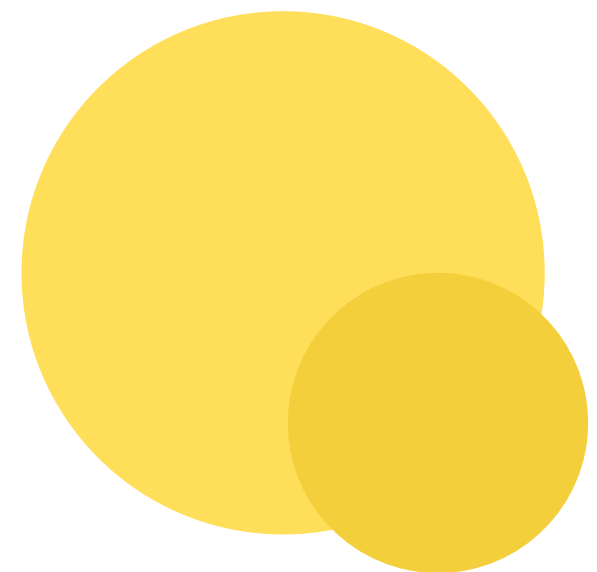

JOYFUL EDUCATION

PREMIUM ENGLISH CENTER

『リゾートで学ぶ。
オトナ留学』



～ご挨拶～

セブ島歴10年以上
セブ島留学のパイオニア
みんなのHERO 🦸 ヒロさん

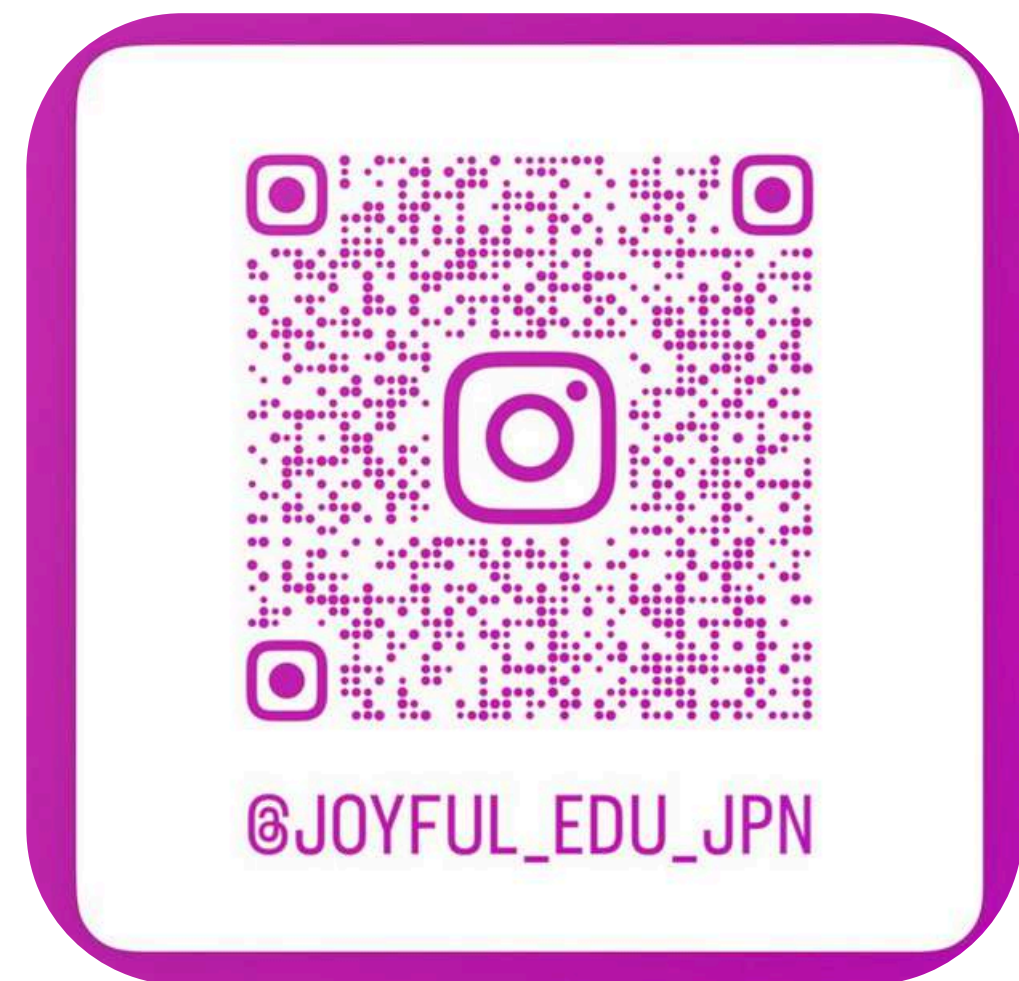

インスタグラムから最新情報・動画をチェック

美しさも信頼もNo.1!
サバイバル英語を巧みに操る

MIYU ✨

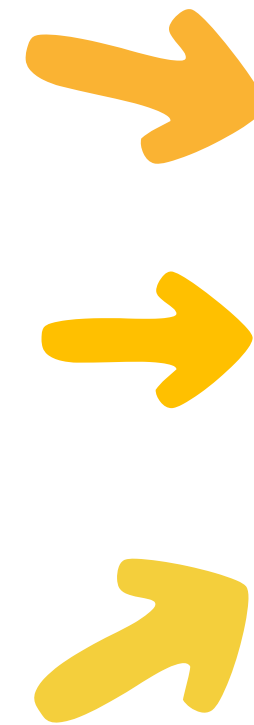

日本人スタッフ対応・質問はLINEから

笑顔がキュートな現地スタッフ
みんなのアイドル ❤️
すずちゃん

目次

1. 学校紹介概要
2. お部屋紹介
3. 他校との比較ポイント
4. コース紹介
5. アクティビティ
6. 料金・プロモーション
7. 実際の生徒さんの声
8. 最後にメッセージ

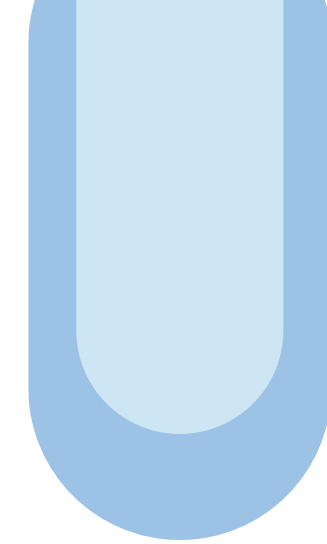
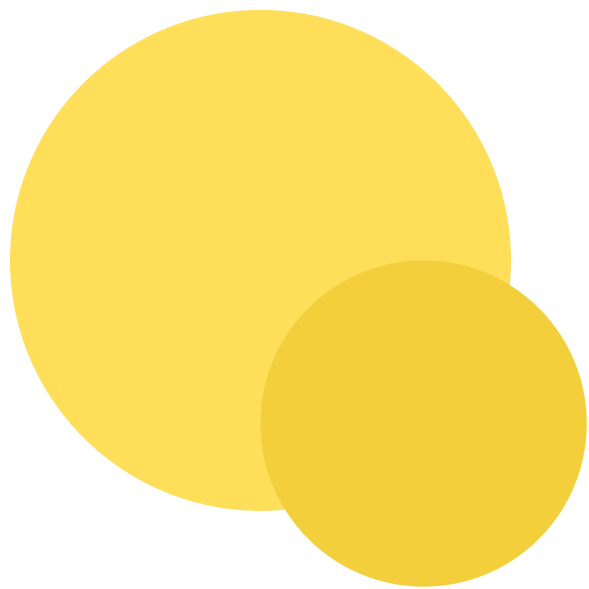

学校の概要

 学校名：JOYFUL EDUCATION PREMIUM
ENGLISH CENTER 2023年開校

 学生寮：T-SHINEホテル 2022年開設

 所在地：セブ島マクタン空港から車で20分ほど

 運営：韓国資本

 日本人サポーター： 3名 （その内現地常駐1名）

 時期：ピークシーズン（1、2、7、8月）

ノンピークシーズン（3、4、5、6、9、10、11、12月）

 国籍比率：韓国70%、日本15%、台湾&中国10%、その他5%（ピークシーズン）
韓国50%、日本30%、台湾&中国15%、その他5%（ノンピークシーズン）
日本50%、韓国20%、台湾&中国20%、その他10%（3月春休み）

*最大250名

HOTEL



T-SHINE

HOTEL

JOYFUL



**MASSAGE SHOP
GYM**



CEBU CITY



AYALA
CENTER CEBU



SM SEASIDE
SHOPPING MALL



NUSTAR
RESORT & CASINO



IL CORSO MALL



MACTAN CEBU
INTERNATIONAL
AIRPORT



GOLF

LAPU-LAPU CITY



JPARK ISLAND
RESORT &
WATERPARK



MALL



JOYFUL TSHINE
HOTEL CAMPUS



PLANTATION BAY
RESORT & SPA

Mactan island

JOYFUL TSHINE HOTEL CAMPUS

- 5MINS TO BEACH
- 20MINS TO AIRPORT
- 20MINS TO SHOPPING MALL

OLANGO
ISLAND

ROOM

（お部屋紹介）



SINGLE ROOM

Joyful education

広々としたシングルルームは、
ストレスフリーで、とても快適😊
広々とした部屋を1人占め

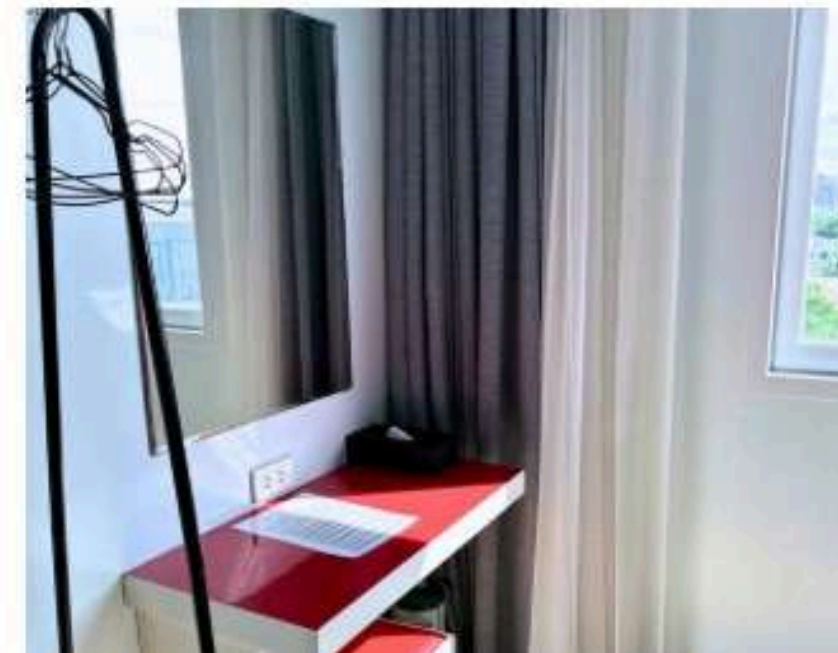
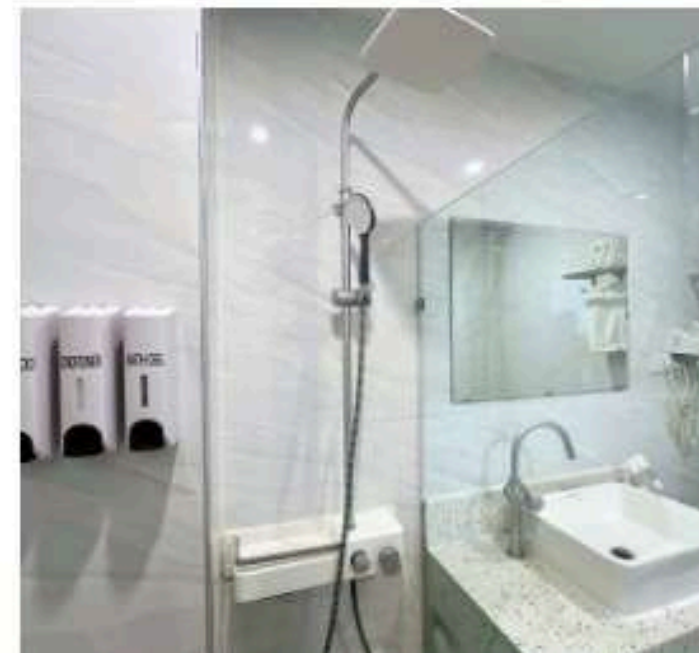
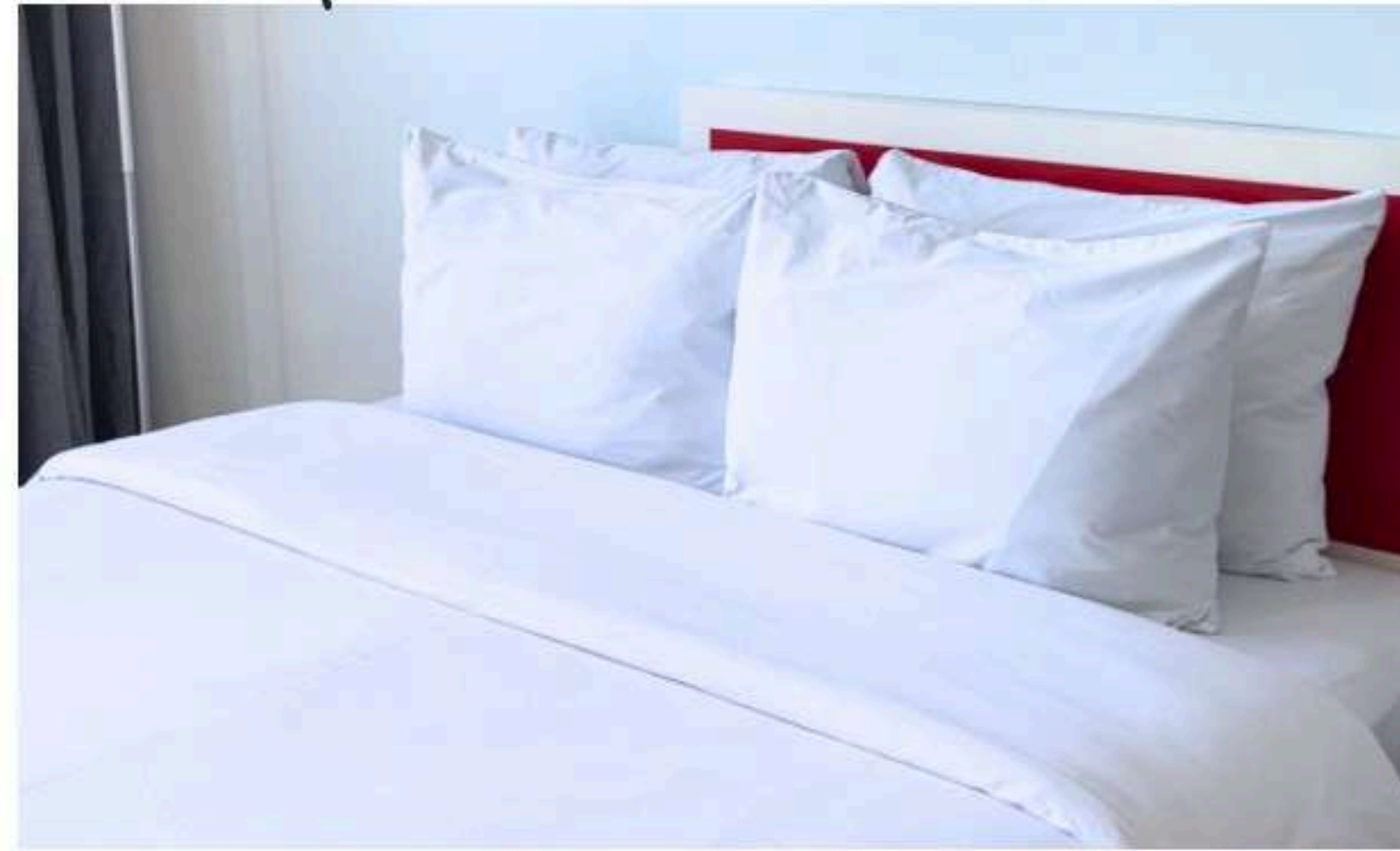

TWIN ROOM

Joyful education

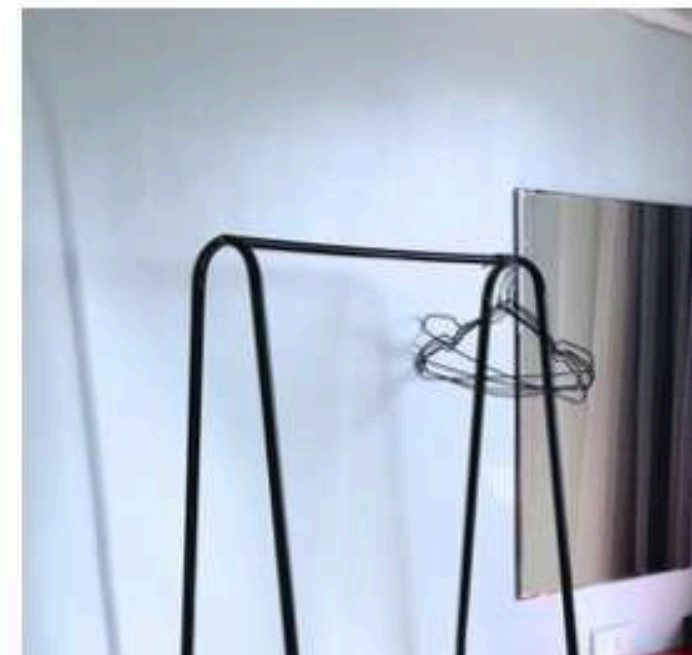
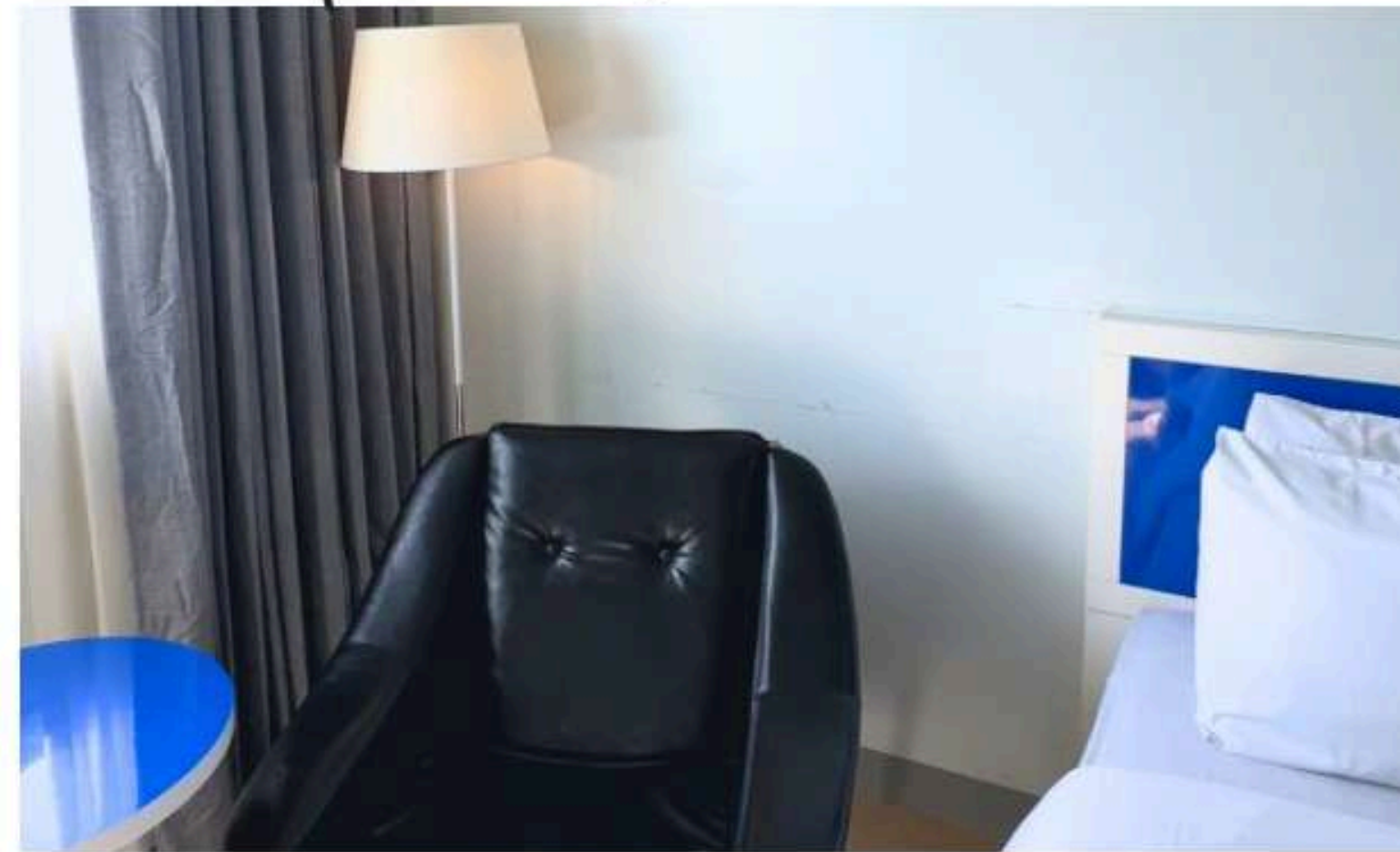
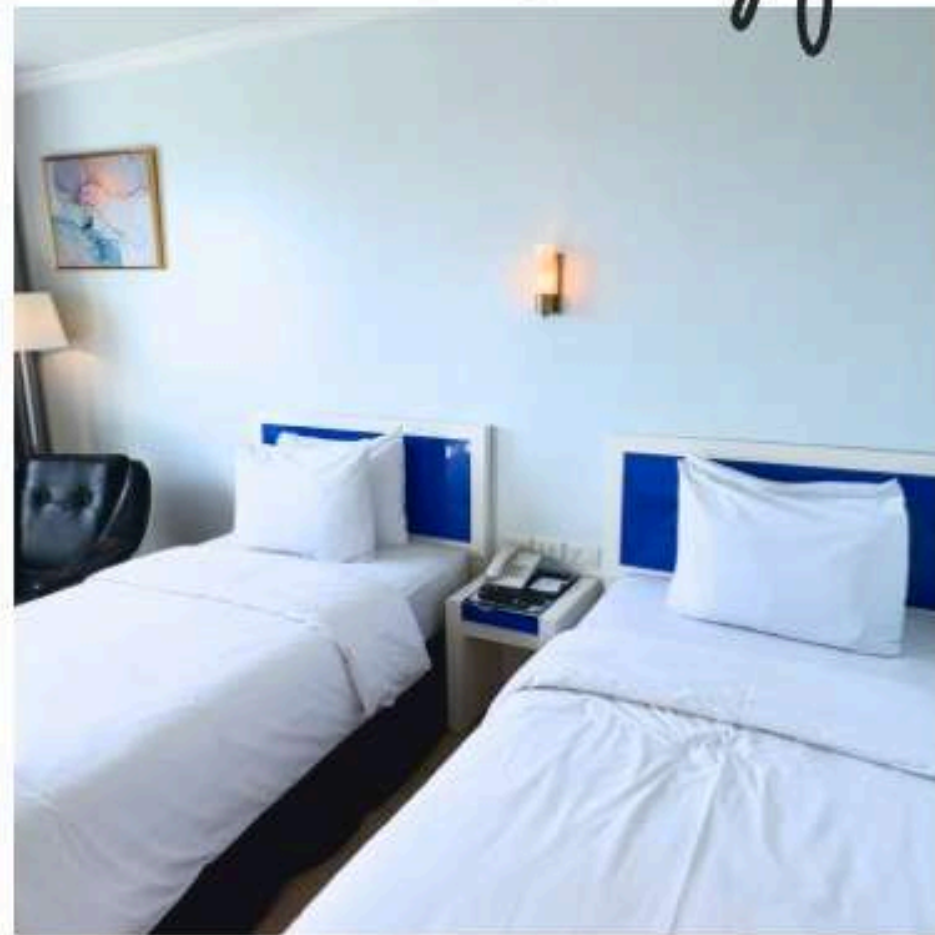

**2人でも十分な広さ!!
ドレッサーも衣類収納も
1人1つずつあります!!**

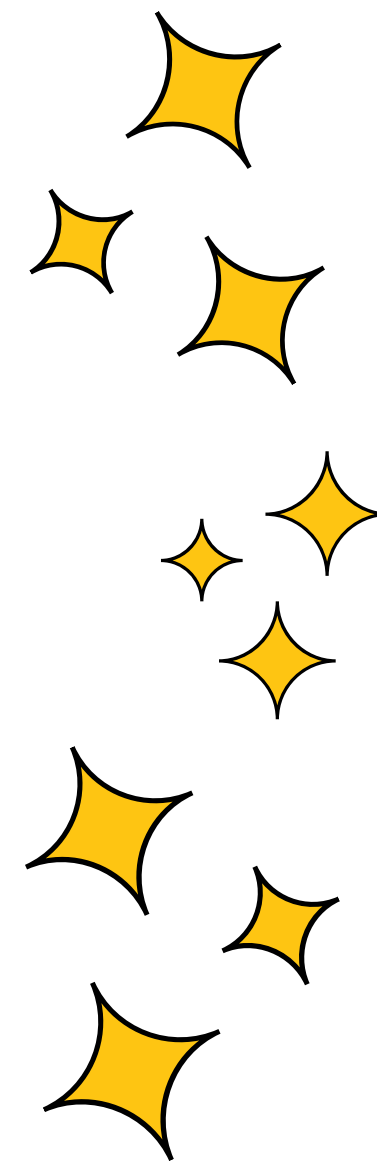

TRIPLE ROOM

Joyful education

便利なキャビネットには、コンセント差し口、ライト、収納棚があります!!
相部屋だと気を遣う水道代や光熱費も
気にせず使えるのも良いところ!

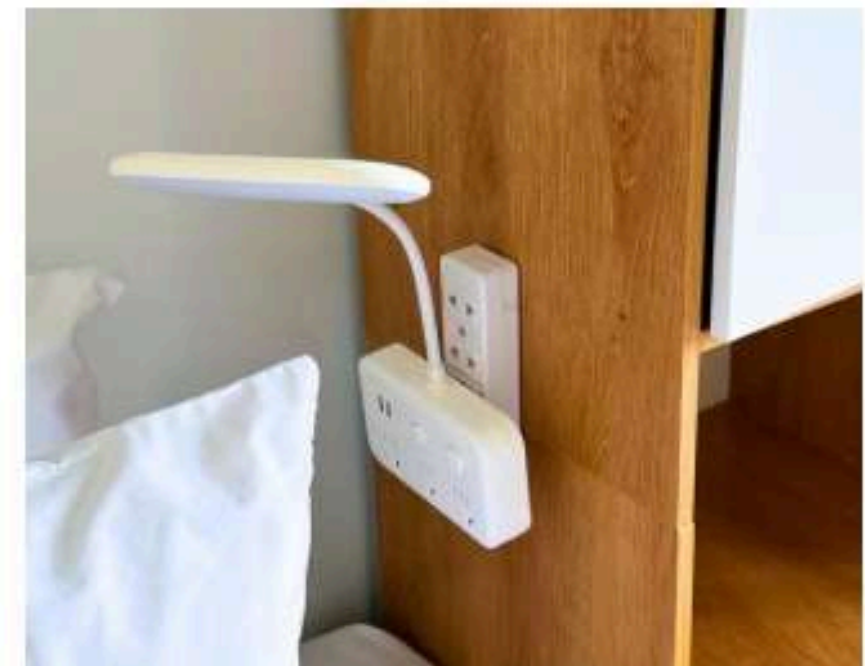



お部屋の備品





清潔なバスルーム

お部屋のおすすめポイントをご紹介します！！



シャワー

- ・安定して出る温かいお湯
- ・水圧も👍
- ・石鹸置き台



トイレ

- ・トイレットペーパーを流せる
- ・トイレットペーパーは購入する必要なし！
- ・清潔

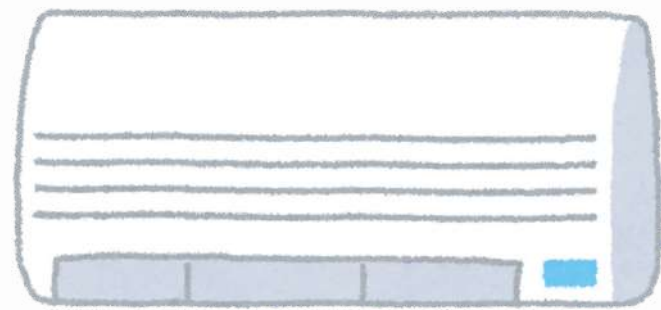

エアコン

- ・韓国製の物を輸入
- ・音が静かで睡眠時も快適
- ・室内型なので虫などの侵入も防げる
- ・相部屋でも電気代を気にしなくていい



ベッド

- ・韓国製
- ・厚いマットレスで良い睡眠
- ・掛け布団もしっかりしていて体調管理がしやすい
- ・週に一度はシーツ交換

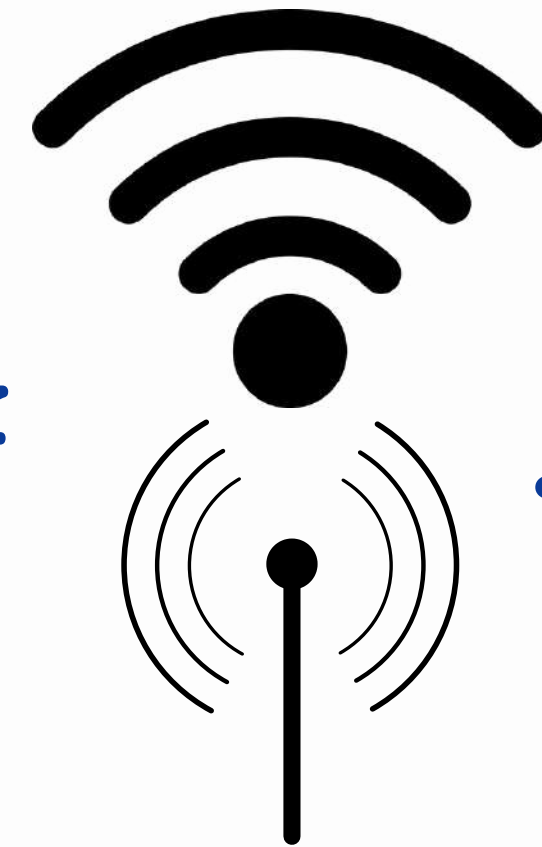

Wi-Fi

- ・1人一つパスワード
- ・動画も視聴可能
- ・リモートワークも可



アメニティ

- ・タオル、水ボトル毎日リクエスト制でもらえる
- ・シャンプー、リンス、ボディーソープ、手洗い石鹸付き
- ・トイレットペーパー、歯ブラシ、ティッシュもご用意

こだわりの食事

- 月曜から土曜（3食）
- 日曜 朝・夕（2食）

朝食：ホテルビュッフェ

＊オムレツとフォーはライブキッチン



『JOYFULで提供される食事は、代表の思い・こだわりがあります。』

－勉強に集中するためには、徹底した食事管理が必要と考えています。
サラダとフルーツは必ず毎食。必ず新鮮。清潔はホテル基準で。

昼夕食：ホテル内で手作りビュッフェ

＊日本食も出ます



不定期で
マンゴーパーティー開催🍑
＊食べ放題

番外編

『持ってくると良いもの』

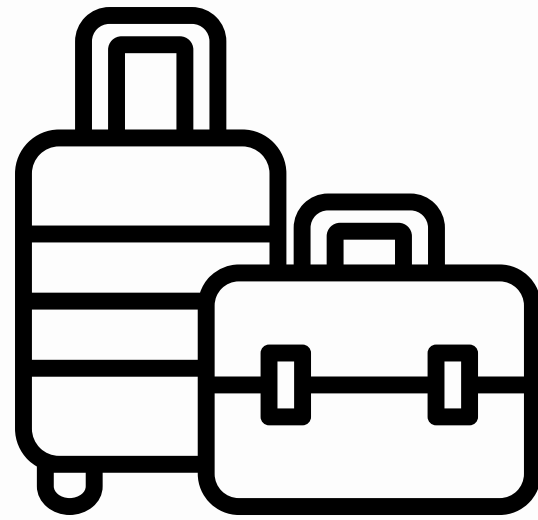

冷房が効いていて寒いことも。
靴下、上着、カーディガン、
下着や部屋着也多めに。

万が一の為に、体温計、
レトルト食品、お薬があると👍
ポカリは現地でも買えます！

麺つゆは、必須です！
うどんやそばが出ます！
毎日サラダが出てくるので、
お気に入りのドレッシングや
マヨネーズがあるといいかも👉
日本の物はお高め…

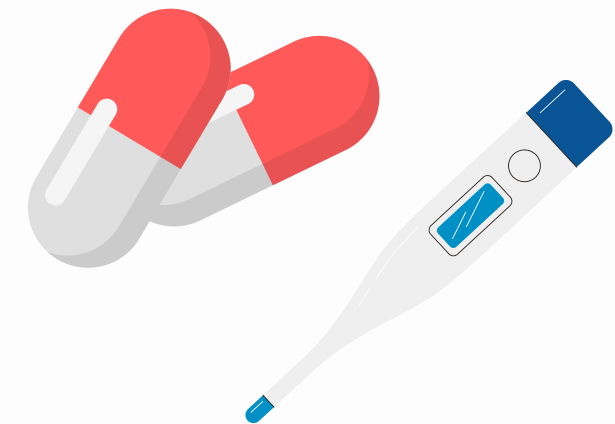

喋る機会が多いので、
のど飴オススメです！



まだ、カードも使えないところも多い
現金は気持ち多めに。
外出の際は、必要最低限に

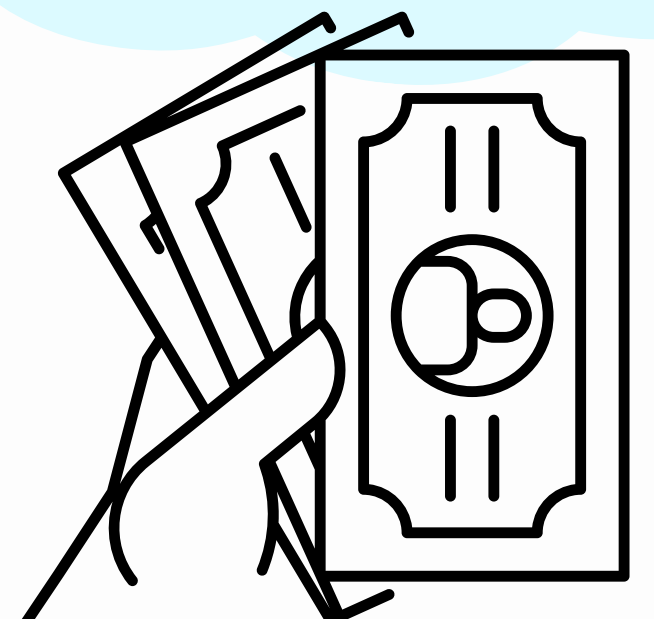

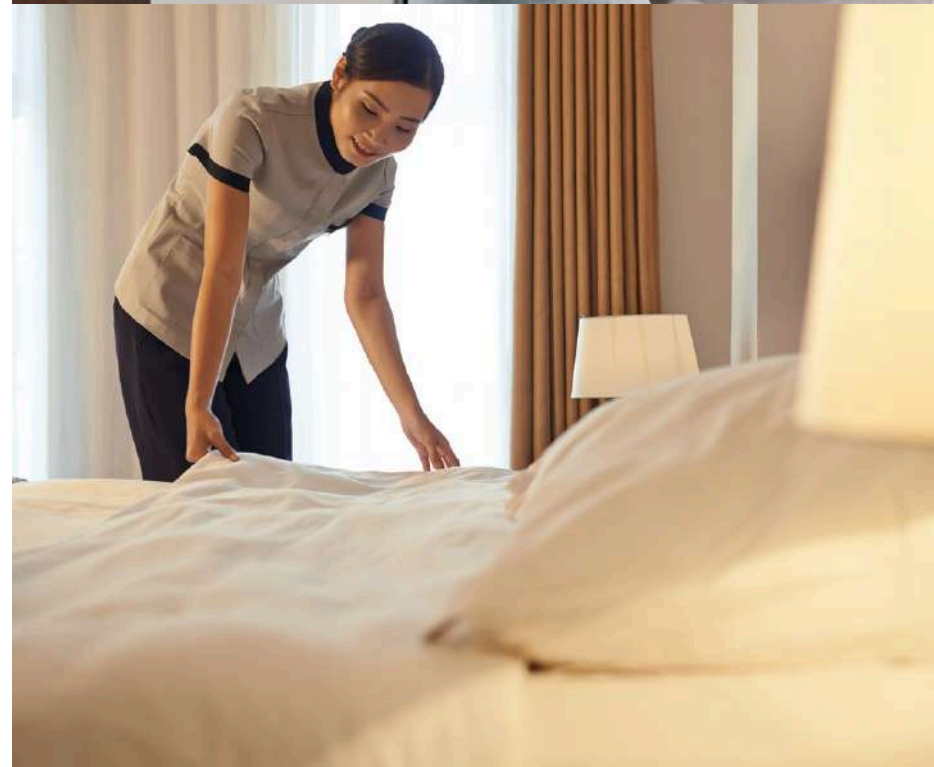

JOYFUL HOTEL SERVICE

・ホテルアメニティ提供

歯ブラシ、歯磨き粉、シャンプー、コンディショナー、ボディウォッシュ、石鹸、水、ティッシュを提供

※ フロントにてリクエスト可能

・タオル交換サービス

リクエストにて毎日交換可能

・ルームクリーニングサービス

週2回清掃

・シーツ交換

週1回交換

・ランドリーサービス

週3回（月・水・金）

例：月曜日に引き取り- 水曜日お渡し

無料Wi-Fi

110V、220V 両方使用可能

有料レンタルサービス
空気清浄機、扇風機



・ 飲食（フード＆ドリンク）

1階カフェ、ルーフトップバーで多彩な料理とドリンクを提供します。

・ ホテル施設

プール、ジム、マッサージショップ、キッズルームなどのホテルの施設を利用可能します。売店は、24時間

・ コンシェルジュサービス

旅行・観光情報の提供および予約、タクシー手配などのサービスを提供します。

・ プール安全監視員

学生の安全を守るため、プールの営業時間中は常にスタッフが常駐し、タオル、水中ゴーグル、キックボードなどの無料レンタルサービスを提供します。

・ 24時間セキュリティ

語学学校およびホテル周辺の安全を確保するため、24時間常駐し、緊急時に対応します。





プール
8am-9pm



ロビーカフェ
6am-9pm



ジム
6am-10pm



キッズルーム
9am-10pm



1階レストラン
朝食, 昼食, 夕食



マッサージショップ
10am-11pm



ルーフトップバー
11am-11pm



英語図書館
9am-6pm

敷地内のスパ 一疲れた身体を癒す本格派

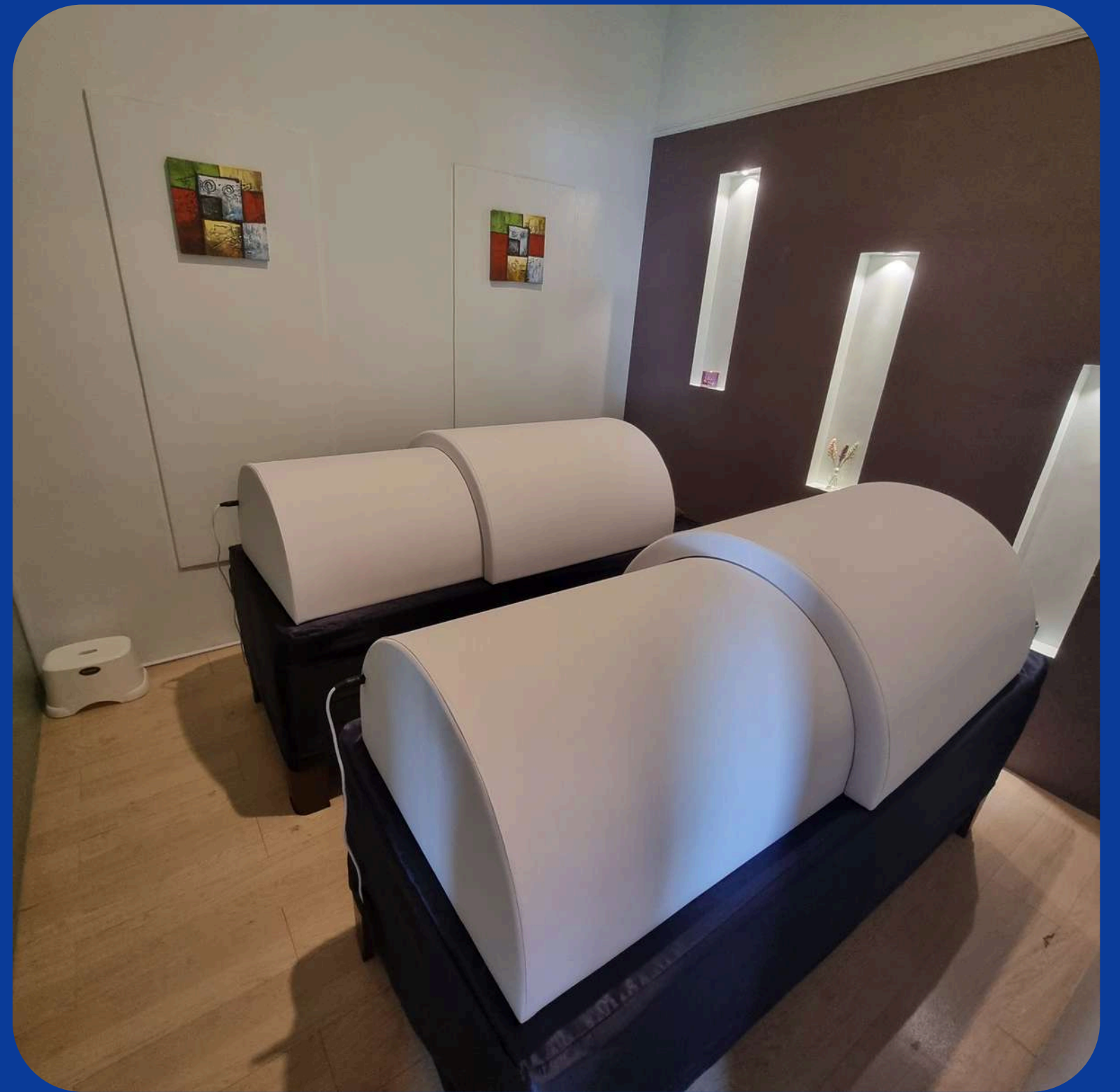
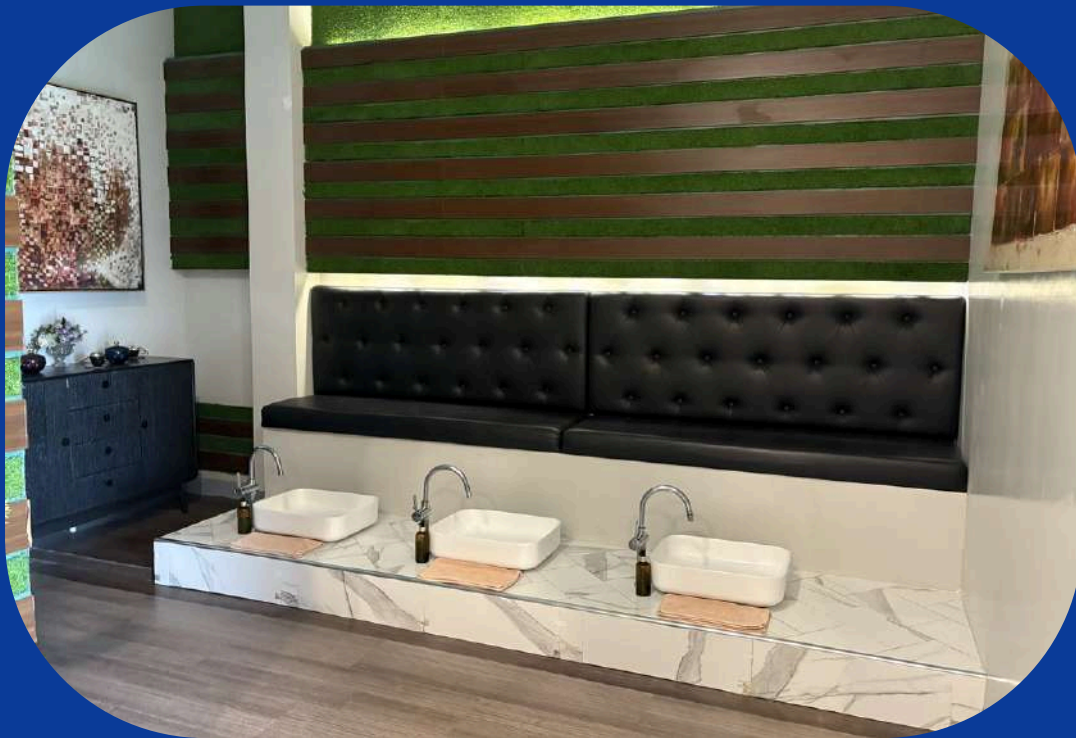

敷地内のスパは、学割が適用！

週末は、マッサージ1時間

(440ペソ・日本円1,200円から～)、平日もお得😊

～セブでは珍しい～
遠赤外線ドームサウナが導入！
冷房やプールで冷えた体に。



COURSE

(コース紹介)

JOYFUL プログラム

- ① ESL
- ② ESL ライト
- ③ ESL キャリアリンク
- ④ パワースピーキング
- ⑤ IELTS スピーキング
- ⑥ ターゲット IELTS
- ⑦ ビジネスコース



ESL

『最短で最大の効果！ 4つのスキルをバランス良く学びたい方に』



1:1 授業

Start up A&B

4 コマ
(合計180 分)



1:4 グループ授業

2 コマ
(合計90分)



スペシャルクラス

音楽
パターン英語
サバイバル英語

ESLライト

『レクリエーションも同時に楽しみたい方！無理のない、これぞオトナの留学』



1:1 授業

Start up A&B
4 コマ
(合計180 分)

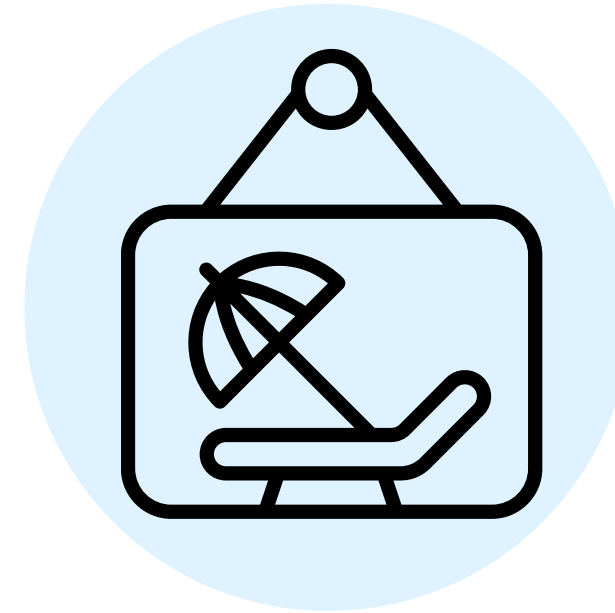

フリータイム

Enjoy and Relax
ゴルフレッスン
ヨガ, マッサージ
ショッピングモール
水泳

ESL キャリアリンク

JOYFULだから、実現！クオリティの高い実習、オリジナルの教材

『英語を学ぶと同時にホテルのインターン経験を得られる！ユニークなプログラム！』



1:1 授業

Start up

A&B

**4 コマ
(合計180 分)**



インターンシップ

**4 コマ
(合計180分
の実践授業)**

実習内容

= 4 週間完結・1 週間～お申し込み可能（入校日はカレンダーからチェック  17）



フロントデスク業務の研修（入校日～1 週間目）

- ・ 基本ルールとプロセスの説明
- ・ 客室予約、チェックイン、チェックアウト手順の習得
- ・ 顧客対応とトラブル解決のシナリオトレーニング
- ・ 予約確認、支払い処理、客室変更の手順の練習

客室サービス業務の研修（入校日～2 週間目）

- ・ 種類とプロセスの紹介
- ・ 客室清掃、ルームサービス、施設メンテナンスの学習
- ・ 客室状況の報告、リクエスト対応、顧客フィードバック処理のシナリオ練習
- ・ 問題解決シナリオの実践練習



飲食サービス業務の研修（入校日～3 週間目）

- ・ 種類とプロセスの紹介
- ・ 注文受付、配膳、会計処理の学習
- ・ 顧客対応と注文変更のシナリオ練習
- ・ メニュー説明、提案、特別リクエスト対応のシナリオ学習

ホテル施設管理および運営研修（入校日～4 週間目）

- ・ 業務の種類と重要性の紹介
- ・ 施設の維持管理、安全手続き、施設予約の学習
- ・ 問題解決および緊急時対応のシナリオ練習
- ・ 施設管理に必要な英会話の習得



5つの強み



英語教育

日常英会話を基礎に、ホテル業務に必要な英語力を集中的に向上させます。

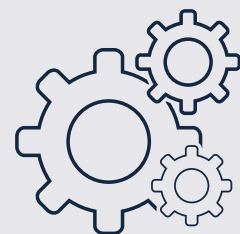

実務経験

海外のホテルで、さまざまな部門の業務を実際に経験し、即戦力となるスキルを習得。



文化交流

さまざまな国籍の学生たちと共に学び、互いの文化を理解・共有しながら、国際的な人脈を広げます。

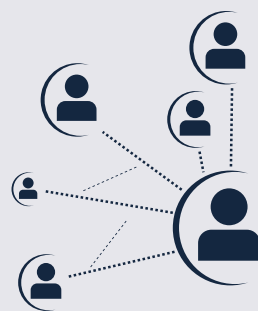

ネットワーキング

ホテル業界の専門家とつながる機会があり、将来の就職やキャリアにつながるチャンスが広がります。



インターン証明書

観光・ホテル系の未経験者（非専攻者）でも、キャリアの実績として評価され、関連業界への就職に役立ちます。

Internship CERTIFICATE

就職に有利！証明書



- **ビジネス共通カリキュラムの強化**

Googleドキュメントの活用方法や、ビジネスメールの書き方など、実務に直結した内容が共通プログラムに追加されます。

- **夜間実習プログラムを新設**

ホテルのチェックイン・チェックアウト業務や、ルーフトップでのサービス体験など、実際の現場での夜間実習の機会を提供します。

※追加費用なし・希望者のみ参加可能

- **入学レベルの見直し**

基本の入学英語レベルがA2以上に変更されます。

A1レベルの学生は、まず約4週間のESLまたはビジネスコースの受講後、キャリアリンクへの参加を推奨します。

- **実習関連費用について**

ユニフォームや実習用備品にかかる費用として、*週500ペソ（現地支払い）*が必要です。

- **2025年9月より適用予定**

パワースピーキング

『スピーキングの劇的な向上を目指すならこのコース！
圧倒的なアウトプットの多さ！』



1:1 授業

Speak out A&B

**4 コマ
(合計180 分)**



パワースピーキング

**2 コマ
(合計 90分)**



1:4 グループ授業

**2 コマ
(合計 90分)**



スペシャルクラス

**2 コマ
(合計 90分)**

**音楽
パターン英語
サバイバル英語**

ビジネスコース

『実践的な活きた丁寧な英語を身につける』



1:1 授業

**Business Partner A&B
4 コマ
(合計180分)**



1:1TOEICスピーキング

**TOEICスピーキング
2 コマ
(合計90分)**



1:4 グループ授業

**2 コマ
(合計 90分)**



スペシャルクラス

**2 コマ
(合計90分)
音楽
パターン英語
サバイバル英語**

ビジネスコース



Level A1, A2, B1, B2, C1

成人コース

レベル別 8週間完成

実務と試験対策を同時に叶える！

実践型ビジネス英語カリキュラムビジネス英語のスコアアップだけでなく、実際に使えるコミュニケーション力も身につける、実践重視の新しいプログラムです。

授業教材

Pearson Business Partner

授業内容

Business English, TOEIC
Speaking, Discussion

IELTSスピーキング

『IELTSスピーキングに必要なスキルを強化！』



1:1 授業

Speak out A&B
4 コマ
(合計180分)



**IELTSスピーキング
1:1 レッスン**

IELTS試験の準備
2 コマ
(合計90 分)



1:4 グループ授業

2コマ
(合計 90分)



スペシャルクラス

2 コマ
(合計90分)
音楽
パターン英語
サバイバル英語

ターゲットIELTS

『IELTSのスコアアップを目指すなら！
試験対策集中授業』



1:1 授業

**IELTS 試験の準備
6 コマ
(合計270分授業)**



1:4 グループ授業

**IELTS
リスニングトレーニング
2 コマ
(合計 90分)**



スペシャルクラス

**音楽
パターン英語
サバイバル英語**

番外編

お食事編

食べることを大好き
MIYU
おすすめ
レストラン

野菜がたくさん。
具材を選ぶ（麻辣担）
LORO MARA



ダントツ1位、焼肉
Yeonwha by KAYA



麺がもちもち
ボリュームミーで得
Jungguk Restaurant

おいしすぎて涙😭。
STREET BURGER



疲れた胃に優しい味
Phat Pho





**ホルモンが看板商品 →
マクチャンレストラン**

**おすすめ！
常連！冷麺もホルモンも美味しい
← Chonnom Korean**



**日本クオリティ！
← 一カ茶屋**



**赤しゃりで本格派
小島 →**

**フィリピン料理専門店
ラブヨー、**



**店内もオシャレ
7107レストラン**



**エキゾチック料理を楽しむ
Oriental Spice Gourmet**



JOYFUL アクティビティ

- ① ゴルフ
- ② スイミング
- ③ ヨガ
- ④ 野外体験学習
- ⑤ イベントデー
- ⑥ アイランドホッピング
- ⑦ リゾートディツアー
- ⑧ マリンスポーツ
- ⑨ ラグジュアリークルーズホッピング
- ⑩ シャトルバススケジュール



月, 水, 金

ゴルフレッスン

- ・ 週3回、各1時間（合計3時間）
- ・ 学生3人につきゴルフ講師1人が指導

・含まれるもの：設備（共有）、シャトルバス

・含まれないもの：個人用品
（ゴルフシューズ、グローブ、ウェアなど）

ゴルフラウンド





月-金

ヨガクラス

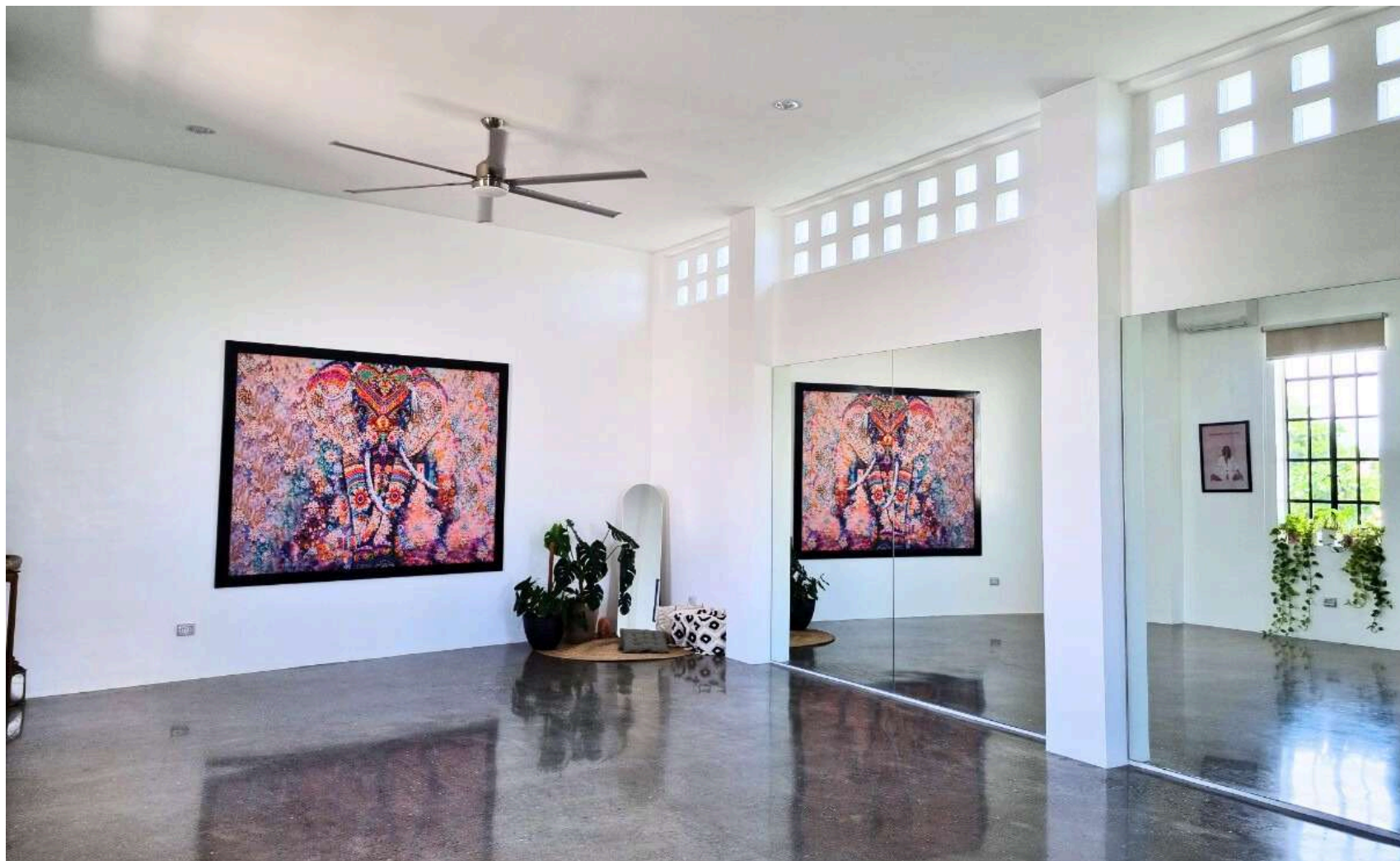

- 週5回、1回60分のクラス
- 定員15名
- 含まれるもの：シャトルバス
- 準備するもの：ヨガウェア、個人用タオル など



土

アイランドホッピング

・第1週、第3週

アイランドホッピングとクルーズホッピングを2週間ごとに開催

・第2週、第4週

オスロブ ジンベエザメツアー

リゾートディツアー

・プランテーションベイ リゾート&スパ

日

マリンスポーツ

・体験スキューバダイビング、ジェットスキー、バナナボートなど



クルーズホッピングアクティビティ

JOYFUL EDUCATION

ザ・マーク クルーズホッピング

クルーズに乗り、セブの美しい海で快適で贅沢なホッピングツアーをお楽しみいただけます。
2～3名につき1人の親切なヨットボーイが付き、安心・安全にホッピングをサポートします。

クルーズ内のジャグジー&サンベッド

船上ランチビュッフェ、飲み放題

無料写真撮影、GoPro水中撮影



人数

20~30人

時間

09:30~14:30

持ち物

日焼け止めなどの
必要な持ち物

含まれるもの
確認事項

クルーズ乗船費、国立海洋公園入場料、シュノーケル器材レンタル、タオル、船上ランチおよびフルーツ、
ドリンク飲み放題（ソーダ、ビール、ワイン、カクテル、ラム、シャンパンなど）
悪天候時は中止となる場合があります / 保護者とお子様の両方が利用可能です / ジョイフルの引率スタッフは同行しません。



アクティビティ料金表

2025

ジョイフルティーシャイン

	ゴルフ	ヨガ	水泳	Outdoor Activity	(一般・Yacht)ホッピング	海洋スポーツ	オスロブツアー	追加1:1授業
日程	月・水・金(週3回) (トライアル水のみ)	月～金(週5回) (トライアル月～金1回)	月・水または火・木 (週2回)	火・木	土曜日 (交差式運営)	日曜日 (非定期的運営)	土・日 (非定期的運営)	昼間: 月～金(週5回) 夜間: 月～木(週4回)
時間	午前9時～1時 午後1時～3時	午前 10時30分 ～11時30分	18:30～19:10 19:20～20:00 20:10～20:50	午後 1時～4時	一般: 12:30～17:00 Yacht: 09:00～14:00	午後 1時～4時	午前3時30分 ～午後5時	昼間: Free timeの時間帯 夜間: 19時～20時35分 (イブニングクラブの時間)
内容	- 初心者コース - 講師1人に生徒3人 - 1組最大6名	- 最少人数: 2人 - 最大人数: 15人	- 最少人数: 4人 - 最大人数: 8人	火曜日: シティツアー 木曜日: オーシャン パーク(アクアリウム) 最少人数: 6名 最大人数: 15名	- 一般(人数: 7～25人 / マネージャー含めス タッフ3～4人) - Yacht(最大人数: 15 人 / 外部業者がピック アップ・ラグジュアリー	- 3つの マリンスポーツ - 年齢: 10歳以上 - 最小人数: 5人	最大10名様まで ホエールシャークトゥ マロック滝 シマラ大聖堂	追加1:1授業 (英語クラス)
含む	- 往復車両 - 装備付き (シェアリング)	往復車両	受講料	- 往復車両 - 入場料 - 飲み物、お菓子 - Joyful Tシャツ	- 一般: ドリンク・コップ 面・果物・スナック・タ オル - Yacht: 食事類無制 限など色んな特典	- 往復車両 - 体験ダイビング - ジェットスキー - バナナボート	- 往復車両 - 朝食・昼食 - スナック・ドリンク - タオル	相談の上、個人教材の 使用が可能です。
含まれない	ゴルフシューズ、手 袋、衣類	ヨガウェア、 パーソナルタオル	水着、タオル	個人記念品 購入費用	プライベートプール料 金	プライベートプール料 金	プライベートプール料 金	
費用	4000ペソ / 週 (トライアル 1回のみ500ペソ)	2000ペソ / 週 (トライアル 1回のみ300ペソ) 個人登録: 1,250p (5回分で+1回無料)	週2回 2,000ペソ (2週ごと) ※2週以上の登録 が可能です	*歴史を知る 1200ペソ *オーシャンパーク 1500ペソ	一般: 2500ペソ / 人 Yacht: 100ドル / 人	\$90 or 5,100ペソ (1人当たり / 当日の 為替レート適用)	4800ペソ / 人	夜間: 4,000ペソ / 週 昼間: 5,000ペソ / 週 ※昼間クラスは事前に 可否の確認が必要で す。
その他	* 1週間単位で登録 可能 / 欠席時の補 講・払い戻し不可能	* 最低1週間単位で登 録可能 / 欠席時の補 講・払い戻し不可能	* 最低2週間単位 で登録可能 / 欠席 時の補講・払い戻 し不可能	* マネージャー及び フィリピン人引率者同 行	* 昼食は別料金 (昼食後出発) * 水着での参加	* 昼食は別料金 (昼食後出発) * 水着での参加	* 長時間の車両移動 (往復8時間) * 水着で参加 or 車両で着替え	※最小申込期間は1週 間単位です。 欠席時の補講および返 金はできません。

内容は予告なく変更される場合があります。

無料シャトルバスサービス

サンプルシャトルスケジュール表

Date	Hotel Departure	Location	Departure from Mall
Mon	08:40/15:30	Shang's Mall	10:00/17:00
Tue	09:40/15:00	SM Seaside Mall	11:30/17:30
Wed	08:40/15:30	Newtown LG Garden	10:00/17:30
Thu	09:40/15:00	SM Seaside Mall	11:30/17:30
Fri	08:40/15:30	Shang's Mall	10:00/17:00
Sat	11:00/12:00	SM Seaside Mall	14:30/15:30
Sun	11:00/12:00	SM Seaside Mall	14:30/15:30

シャトルサービスは現地でお申し込みください。
運行スケジュールは現地の状況により変更される場合があります。
申込人数に応じて運行スケジュールを調整し、可能な限り快適にご利用いただけるよう配慮いたします。

入退室規定

JOYFUL EDUCATION

1. 入退室規定

月曜日から金曜日までの授業スケジュールに従い、原則週末の入校となります。ただし、フライトの都合上などで金曜日のチェックインになってしまう場合には追加宿泊を用意しますが混み合っている時期は難しい場合があるため、事前に担当者に確認する必要があります。チェックイン

チェックイン	チェックアウト
日曜日	土曜日(午前11時)
土曜日	金曜日(午後9時)
金曜日	木曜日(午後9時)

- ✔ **レイトチェックアウト:** 客室ごとに1,000ペソ、昼食/夕食の提供 -> 事前申請が必要です。
(部屋の移動が必要になる場合があり、残りの部屋の状況によっては提供が難しい場合もあります)
- ✔ **チェックアウト後、ホテルのフロントデスクに荷物を預けることができます。**
- ✔ **空室状況によっては、週末（特に金曜日チェックイン）の延泊が難しい場合があります。**
繁忙期には可能な限り 土曜日または日曜日のチェックインをおすすめします。

2. 追加宿泊サービス

ファミリーキャンプに申込まれた生徒様以外のご家族が訪問される場合や、キャンプ期間後の航空券のスケジュールにより追加宿泊が必要な場合に利用できます。ホテルの規定により、デラックスルームは1室3名、ファミリールームとVIPルームは6名まで入室可能です。

ベッド追加 - エキストラベッド(2,000)
追加宿泊 - デラックスルーム 1~2人(4,000ペソ) 追加宿泊 - デラックスルーム 3人(6,000ペソ) 追加宿泊 - デラックスルーム 4人、ファミリールーム、VIPルーム(8,000ペソ)

- ✔ **訪問家族宿泊許可基準**
 - ・ 申請時点で空室がある場合に可能です。
 - ・ 3週8週登録学生の家族: 最大2週間まで許可(13泊14日)
 - ・ 2週以下登録学生の家族: 最大1週間まで許可(6泊7日)
 - ・ 空港ピックアップ/センディング: チームごとに1,000ペソ(片道料金)

2025 JOYFUL EDU CALENDAR



01 JANUARY 2025						
Su	Mo	Tu	We	Th	Fr	Sa
			1	2	3	4
5	6	7	8	9	10	11
12	13	14	15	16	17	18
19	20	21	22	23	24	25
26	27	28	29	30	31	

02 FEBRUARY 2025						
Su	Mo	Tu	We	Th	Fr	Sa
						1
2	3	4	5	6	7	8
9	10	11	12	13	14	15
16	17	18	19	20	21	22
23	24	25	26	27	28	

03 MARCH 2025						
Su	Mo	Tu	We	Th	Fr	Sa
						1
2	3	4	5	6	7	8
9	10	11	12	13	14	15
16	17	18	19	20	21	22
23	24	25	26	27	28	29
30	31					

04 APRIL 2025						
Su	Mo	Tu	We	Th	Fr	Sa
		1	2	3	4	5
6	7	8	9	10	11	12
13	14	15	16	17	18	19
20	21	22	23	24	25	26
27	28	29	30			

05 MAY 2025						
Su	Mo	Tu	We	Th	Fr	Sa
				1	2	3
4	5	6	7	8	9	10
11	12	13	14	15	16	17
18	19	20	21	22	23	24
25	26	27	28	29	30	31

06 JUNE 2025						
Su	Mo	Tu	We	Th	Fr	Sa
1	2	3	4	5	6	7
8	9	10	11	12	13	14
15	16	17	18	19	20	21
22	23	24	25	26	27	28
29	30					

07 JULY 2025						
Su	Mo	Tu	We	Th	Fr	Sa
		1	2	3	4	5
6	7	8	9	10	11	12
13	14	15	16	17	18	19
20	21	22	23	24	25	26
27	28	29	30	31		

08 AUGUST 2025						
Su	Mo	Tu	We	Th	Fr	Sa
					1	2
3	4	5	6	7	8	9
10	11	12	13	14	15	16
17	18	19	20	21	22	23
24	25	26	27	28	29	30
31						

09 SEPTEMBRE 2025						
Su	Mo	Tu	We	Th	Fr	Sa
	1	2	3	4	5	6
7	8	9	10	11	12	13
14	15	16	17	18	19	20
21	22	23	24	25	26	27
28	29	30				

10 OCTOBER 2025						
Su	Mo	Tu	We	Th	Fr	Sa
			1	2	3	4
5	6	7	8	9	10	11
12	13	14	15	16	17	18
19	20	21	22	23	24	25
26	27	28	29	30	31	

11 NOVEMBER 2025						
Su	Mo	Tu	We	Th	Fr	Sa
						1
2	3	4	5	6	7	8
9	10	11	12	13	14	15
16	17	18	19	20	21	22
23	24	25	26	27	28	29
30						

12 DECEMBER 2025						
Su	Mo	Tu	We	Th	Fr	Sa
	1	2	3	4	5	6
7	8	9	10	11	12	13
14	15	16	17	18	19	20
21	22	23	24	25	26	27
28	29	30	31			

● PEAK SEASON ● NON-PEAK SEASON

FAMILY CAMP START DATES	
JAN 6	JUL 7 21
FEB 3	AUG 4 18
MAR 3 10 17 24 31	SEP 1 8 15 22 29
APR 7 4 21 28	OCT 6 13 20 27
MAY 5 12 19 26	NOV 3 10 17 24
JUN 2 9 16 23	DEC 1 8 15 22 29

CAREERLINK START DATES	
JAN	JUL 21
FEB	AUG 18
MAR 3 31	SEP 15
APR 28	OCT 13
MAY 26	NOV 10
JUN 23	DEC 8

JOYFUL HOLIDAYS	
Mar 28-Eid'l Fitr	Sep 5-OSMEÑA DAY
Apr 17,18-Easter Holidays	Oct 31-All Saints' Day
May 2-Labor Day	Dec 25-Christmas Day
May 3-Joyful Foundation	
Jun 13-Independence Day	

01.JANUARY02.FEBRUARY03.MARCH04.APRIL05.MAY06.JUNE07.JULY08.AUGUST09. SEPTEMBER

10.OCTOBER

11.NOVEMBER

12.DECEMBER

PEAK
SEASON

OFF SEASON

Start Dates JAN FEB MAR APR MAY JUN JUL AUG SEP OCT NOV DEC

CAREERLINK 5 2 2 30 27 25 22 20 17 14 12 9 7

FAMILY CAMP 5 2 EVERY MONDAY 28

HOLIDAYS	20	2	3	1	12	4	30	27	25
----------	----	---	---	---	----	---	----	----	----



REVIEWS

（生徒様の声）



JOYFUL student interview

SAYAKO / 1 WEEKS

SAYAKOさんの声 — 1週間留学体験

—— 自分が成長したと感じるところ

「Power Speakingコースで特に発音が伸びました。自分では気づけなかった発音や文法も丁寧に教えてもらえて、とても良かったです。」

—— ジョイフルに来てからの印象や雰囲気

「最初来るまでは緊張していましたが、ここに来て先生や日本・外国の友達ができ、毎日楽しく過ごせました」

—— 留学を迷っている人へ一言

「学生でも社会人でも、ジョイフルなら英語力がしっかり伸びるので、迷っている方には本当におすすめです！」



JOYFUL student interview

KAZUE / 8 WEEKS

KAZUEさんの声 — 8週間留学体験

—— フィリピン留学を決めた理由は？

「フィリピンは他の国に比べて留学費用が安く、コスパがとても良いと感じました。他校も比較しましたが、その中でもジョイフルが魅力的だったので決めました。」

—— フィリピンでの留学生活はいかがですか？

「だんだんと耳が英語に慣れてきて、自分からアウトプットできるようになりました。ここでの生活を通して、英語が話せるようになった実感があります。」

—— ジョイフルを選んだ決め手は？

「自分の目標を持って来られる方には、とても良い環境だと思います。先生方が本当に温かく、丁寧に教えてくれるので、とてもおすすめです。」



JOYFUL student interview

AKIRA / 16 WEEKS

AKIRAさんの声 — 16週間留学体験

——フィリピン留学を決めた理由は？

「フィリピンは他の国に比べて留学費用が安く、先生もフレンドリーで親切だと聞いたので決めました。」

——フィリピンでの留学生活はいかがですか？

「先生たちはみんな親切でフレンドリーです。最初は英語が聞き取れなくて戸惑うこともありましたが、今ではだいぶ聞き取れるようになりました。」

——ジョイフルを選んだ理由は？

「学校の施設がとても綺麗で、学ぶ環境として安心できる点が魅力でした。それに、食事もし美味しいです。ジョイフルを選んで本当に正解だったと思っています。」



JOYFUL student interview

MAYUMI / 10 WEEKS

MAYUMIさんの声 — 10週間留学体験

Mayumiさんはジョイフルに10週間留学し、その経験を語ってくれました。学校の雰囲気はアットホームで、先生方は陽気かつ優しく、温かい環境の中で学ぶことができたとのこと。ジョイフルは特に女性や小さなお子様にも安心して通える環境で、セキュリティガードが二人常駐しているため安全面でも心配がいりません。また、学校の食事美味しく、毎日の生活が快適だったと振り返ります。

英語力についても、外国からの生徒と積極的に関わることで、億劫がらずに自然にコミュニケーションを取れるようになったそうです。

番外編

おすすめcafe編

学校から徒歩で行ける
他とは、一味違う
オーナーのこだわりを

感じるドリンクを味わえる

The High Grounds Coffee



おいしジェラートはここ！

Gelatissimo



cafe snow



Cafe Soom



a-CAFE



Tightrope Coffe

← チーズケーキ好きな方は
マスト！中がトロトロ
絶対食べて極上の
チーズケーキ！



オトナ留学ならでは
こっそり教えます🤫

～勉強の疲れを癒す～

お酒のファイヤーショーが見れるかも？

オトナのBar編

⚠️お酒は20歳から

Gamutbar

Roof top Bar
T-SHINEホテル
学校の最上階 →



『ちょっと飲みたい』
に丁度いい



BIG TACO

美味しいタコスと豊富な種類のお酒



THELOSTUNICORN

← 超隠れ高級バー

まず、どこに入口あるの？

ってなります笑

PRICE

(料金)



2025 一般留学 料金表

JOYFUL EDUCATION

*入学金100ドル別途

4週間の45%

4週間の65%

4週間の85%

[単位:USD]

1人当たりの費用		1w	2w	3w	4w	5w	6w	7w	8w
デラックス ルーム	1人部屋	810	1,170	1,530	1,800	2,250	2,700	3,150	3,600
	2人部屋	540	780	1,020	1,200	1,500	1,800	2,100	2,400
	3人部屋	450	650	850	1,000	1,250	1,500	1,750	2,000
プログラム	ESL Light	252	364	476	560	700	840	980	1,120
	ESL	297	429	561	660	825	990	1,155	1,320
	ESL Career Link	342	494	646	760	950	1,140	1,330	1,520
	Power Speaking	387	559	731	860	1,075	1,290	1,505	1,720
	Business	387	559	731	860	1,075	1,290	1,505	1,720
	IELTS Speaking	387	559	731	860	1,075	1,290	1,505	1,720
	Target IELTS	477	689	901	1,060	1,325	1,590	1,855	2,120

DISCOUNT PROMOTION

(割引プロモーション)

期間限定



2025 プロモーション

||||| 202507 JOYFUL EDU : BIG PROMOTION |||||



Hotel **UP** grade

JOYFULの一般個人留学学生に快適に過ごすための特別プロモーションを4月から12月まで行います。

◆ HOTEL STAY + STUDY ENGLISH ◆

★ 1 ★
DELUXE
SINGLE



DELUXE SINGLE + ESL LIGHT

~~\$2,360~~ → **\$1,760** /4w

★ 2 ★
DELUXE
TWIN

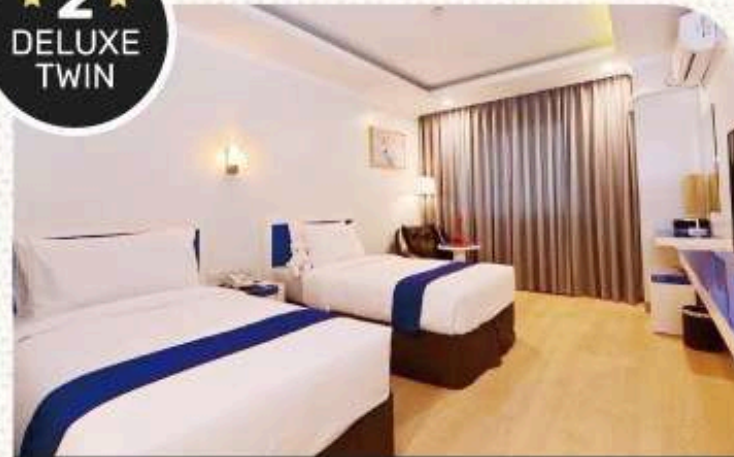

DELUXE TWIN + ESL LIGHT

~~\$1,760~~ → **\$1,560** /4w

★ 3 ★
DELUXE
TRIPLE

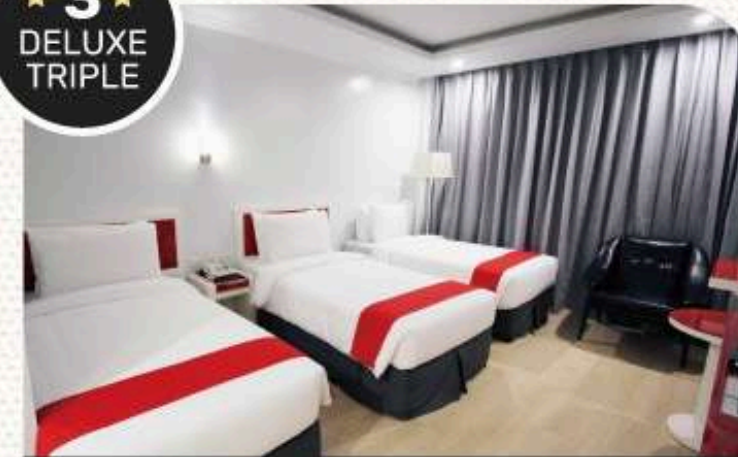

DELUXE TRIPLE + ESL LIGHT

~~\$1,560~~ → **\$1,360** /4w

※以下のホテルサービスがすべて含まれています：食事、ランドリー、ハウスキーピング、タオルの交換、ホテルアメニティ、Wifi、シャトルバス

2025 プロモーション

JOYFUL EDUCATION

■ 料金表 (入学金100ドル&現地支払い費用は別途)

[UNIT:USD]

July to December in 2025

	DELUXE ROOM			PROGRAM						
	Single	Twin	Triple	ESL LIGHT	ESL	ESL CAREERLINK	POWER SPEAKING	BUSINESS	IELTS SPEAKING	TARGET IELTS
1w	810→540	540→450	450→360	252	297	342	387	387	387	477
2w	1,170→780	780→650	650→520	364	429	494	559	559	559	687
3w	1,530→1,020	1,020→850	850→680	476	561	646	731	731	731	901
4w	1,800→1,200	1,200→1,000	1,000→800	560	660	760	860	860	860	1,060
5w	2,250→1,500	1,500→1,250	1,250→1,000	700	825	950	1,075	1,075	1,075	1,325
6w	2,700→1,800	1,800→1,500	1,500→1,200	840	990	1,140	1,290	1,290	1,290	1,590
7w	3,150→2,100	2,100→1,750	1,750→1,400	980	1,155	1,330	1,505	1,505	1,505	1,855
8w	3,600→2,400	2,400→2,000	2,000→1,600	1,120	1,320	1,520	1,720	1,720	1,720	2,120
12w	5,400→3,600	3,600→3,000	3,000→2,400	1,680	1,980	2,280	2,580	2,580	2,580	3,180

※各学生の部屋の空き状況によっては、登録が早期に終了する場合があります。

■ LOCAL FEE (/person)

- Airport pick-up: ₱1,000
- SSP: ₱7,800, SSP I-CARD: ₱4,300 (Updated on July,2025)
- Hotel Management fee: ₱500/w
- Electricity&water charges: ₱750/w (no extra charge)
- VISA: costs vary depending on length of stay



<https://www.joyful-english.com>



https://www.instagram.com/joyful_edu_jpn



YOUTUBE



INSTAGRAM

JOYFUL EDU 2025 LOCAL PAYMENT

PERIOD	4w ▶	8w ▶	12w ▶	16w ▶	20w ▶	24w
DEPOSIT	₱2,000 (Pay at the hotel)					
AIRPORT PICK-UP	₱1,000					
HOTEL SERVICE & MAINTENANCE FEE	₱500 per week					
ELECTRICITY & WATER	₱750 per week (No extra charge)					
SSP	₱7,800 (Extension has to pay SSP again)					
SSP I-CARD	₱4,300					
2X2 PHOTO	₱50(1p)					₱200(4p)
VISA	-	₱5,130	₱11,530	₱15,960	₱20,390	₱24,820
VISA I-CARD	-		₱4,300 (60days and above)			
TOTAL	₱20,150	₱30,280	₱45,980	₱55,410	₱64,840	₱74,420

· Updated on July, 2025



- It can be changed depending on the situation by immigrations and school.
- CRTV is must be paid on the 6th visa extension.
- Visa extension processing can be done by students depending on their needs.
- ECC: Exit Clearance Certificate (6months and above)

📢費用に関しまして、エーエージェント様にお問い合わせください！

～MESSAGE～

ご覧いただき、誠にありがとうございました！！！！

セブ島にはたくさんの学校があり、どの学校に行こうか悩まれる方が多いと思います。
選ぶ際は、自分が何を1番優先したいのか。で選ばれると後悔のない学校選びができると思います。

アニマルセラピスト
(保護猫)

現在、JOYFULには、3名の日本人マネージャーがいます。

現地に常駐で必ず1名日本人マネージャーがおり、皆様のサポートをさせていただきます。

こちらからJOYFUL、留学に関しての情報を載せていますので、ご確認ください。

学校に関してのご相談もお気軽にお問い合わせください！

皆様にお会いできることをスタッフ一同、楽しみにしております！

学校の詳しい規定などは、
こちらから確認できます！
*公式パンフレット

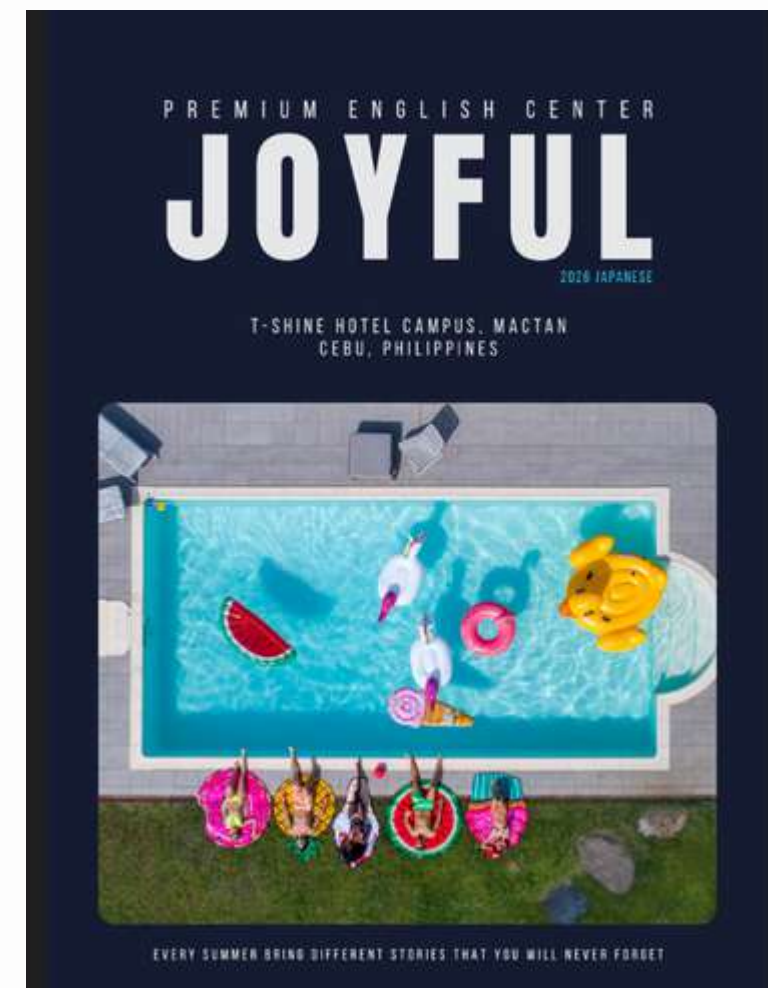

番外編

MIYUのセブでの過ごし方 超プライベート編



ナイトマーケットに行ったり、
よくフルーツは食べました！



ヨガ教室！週1通ってました！

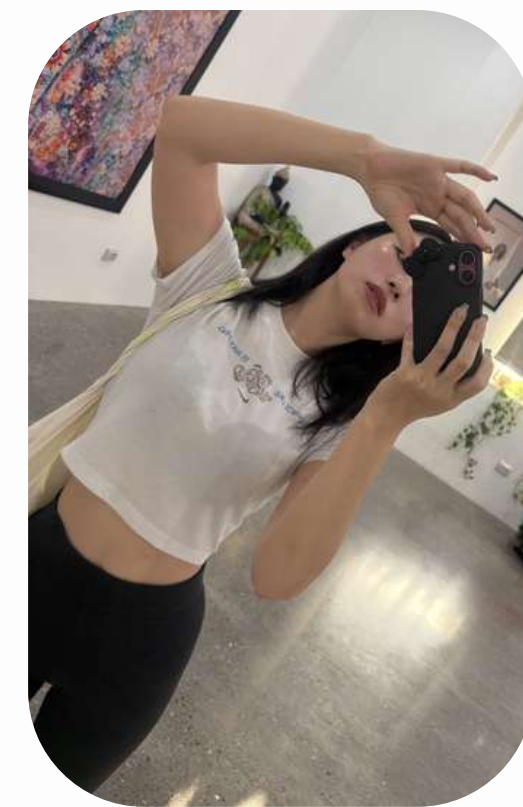

スタジオは綺麗だし、色んなプログラムがあって楽しい！
学校から歩いて5分くらい！英語がわからなくてもOK！



最後の週は、1人でパラワン島へ🌴



ネイルショップもよく行きました！



ぜひ、みなさんもセブ島を満喫してください✨



セブで出会った友達とアイランドホッピングの
ツアーに参加しました！
フィリピンにはたくさんの島があって
綺麗な海がいっぱい！