

MeRISE English Academy

フィリピン・セブ島留学ならミライズ

ミライズは、**10,000人以上に** 英語学習をサポートしてきました。

私たちは2013年よりビジネス英語の習得を目指す社会人向けに、フィリピン・セブ島での英語留学からスタートしました。

現在は、セブ島で「MeRISE English Academy」
（留学事業）日本にて「ミライズ英会話」を通し、社会人の生徒様を中心に英語学習サポートをしています。

これまで延べ50社以上の企業法人様にもご利用をいただき、プレゼンテーションやディベートなど、お客様のニーズに応えた英会話レッスンを提供しております。

ミライズ英会話



ミライズ留学



ミライズ留学からは、
マクタン国際空港からも
ITパークへも好アクセス

空港からミライズ留学まで

タクシーで約 **45** 分

ITパークからミライズ留学まで

タクシーで約 **15** 分



在校生データ

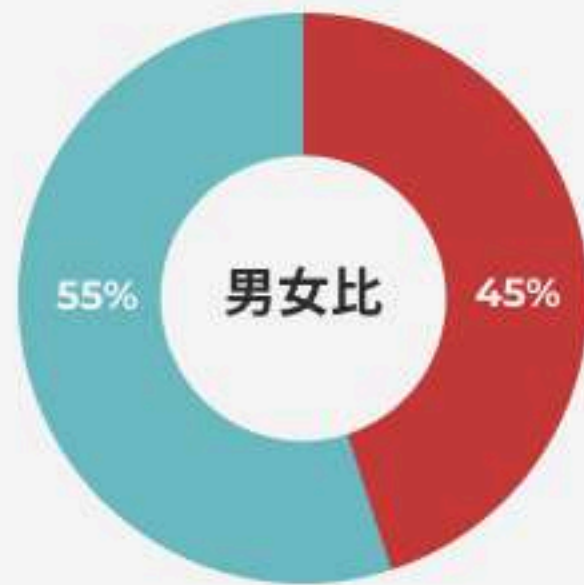

● 女性
● 男性

男女比1:1
女性の方もご安心

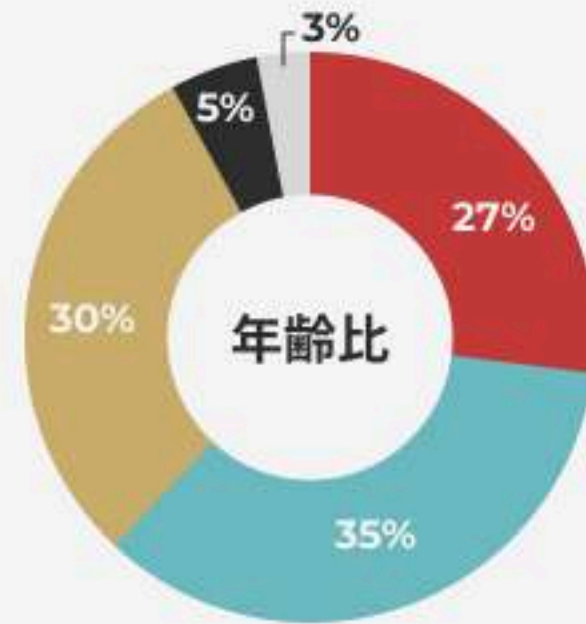

● 10代 ● 40代
● 20代 ● 50代
● 30代

20代から40代の
社会人がメイン

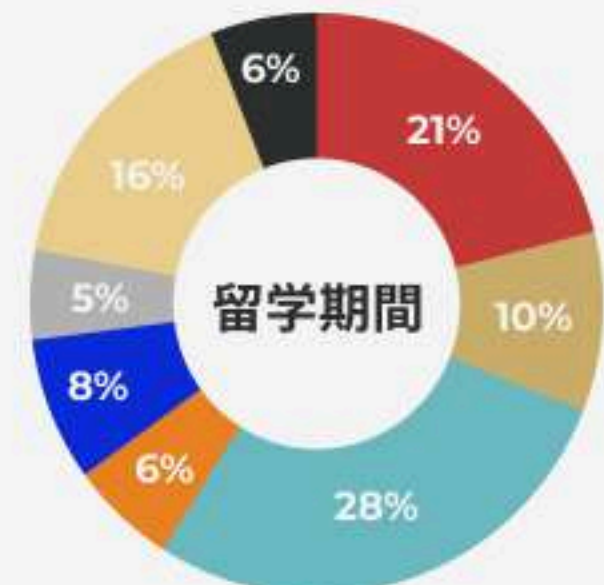

● 1週間 ● 2-3週間 ● 4週間
● 5-7週間 ● 8週間 ● 9-11週間
● 12週間 ● 13週間以上

1番人気は
4週間の短期留学

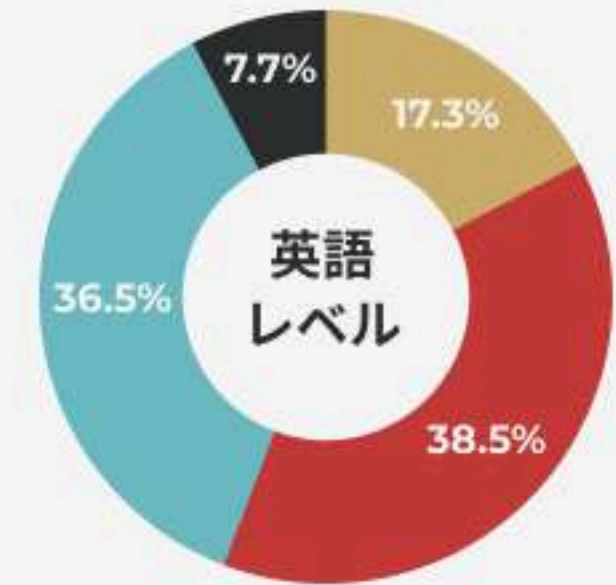

● 超初級者 ● 初心者
● 中級者 ● 上級者

初学者~中級者
の方が中心

ミライズ留学が選ばれる3つの理由

社会人向けの カリキュラム構成



留学期間を長期で確保できない社会人の方を想定し、英語学習の目的・ニーズ・英語力の課題を加味しあなただけのレッスンカリキュラムを作成します。

プロ講師による マンツーマンレッスン



ミライズ留学の講師は英語学習法「TESOL」のトレーニングを義務付け。実務経験も豊富な「教えるプロ」だからこそ、英語力を効率的に向上させることが可能です。

ハイクラスの学習環境



社会人中心のミライズ留学では、英語学習だけではなく、異業種交流をすることも可能です。また、各フロア・お部屋内に設置された高速WIFIはお客様からご好評です。

他留学スクールとの違い

	 MeRISE	Bスクール	Cスクール
カリキュラム作成方法	フルオーダー	英語力別にテキスト選定	英語力別にテキスト選定
講師の資格有無	○	×	×
専任講師の有無	○	×	×
日本人英語トレーナー	○	×	×
日本でのスクール運営	○	×	△ (オンラインのみ)
スクールの立地	セブシティ	マクタン	セブシティ
生徒の年齢層	20代～40代	10代～20代	20代
門限	なし	平日22:00まで 週末24:00まで	平日22:00まで 週末24:00まで

ミライズ留学 プログラム一覧

カリキュラム

授業コマ数

コマ数内訳

選択可能コース

推奨学習者

備考

基本プログラム

カスタマイズ

7コマ/日

ノーマル

マンツーマン7コマ

EBL

マンツーマン5コマ

超実践型グループレッスン (EBL)2コマ

- ビジネス英会話コース
- 日常英会話コース
- 英語学習初心者コース
- 英語試験対策コース(TOEIC TOEFL IELTS)

集中的に英語力を総合向上させたい方

ご希望に合わせて日本人トレーナーによる
学習サポートが受けられます

リモートワークプログラム

カスタマイズ

4 コマ/日

マンツーマンレッスン4コマ

- ビジネス英会話コース
- 日常英会話コース
- 英語学習初心者コース
- 英語試験対策コース(TOEIC TOEFL IELTS)

集中的に英語力を総合向上させたい方

ご希望に合わせて日本人トレーナーによる
学習サポートが受けられます

基本プログラム:初学者 30代 女性 日常英会話コース

(ノーマルコース マンツーマン7コマ)

	レッスン科目	レッスン内容
9:00	日常英会話	自己紹介や他己紹介の練習
10:00	日常英会話	スモールトークの型や使用フレーズの学習
11:00	ジェネラルスピーキング	新しい文法を学び、文章作成の練習
12:00	ランチタイム	
13:00	プレ日常英会話	旅行先を想定した旅行会話の練習
14:00	ライティング	パラグラフの書き方
15:00	自習時間	
16:00	リスニング	映画の一部を切り取りリスニングの練習
17:00	発音	BとVやLとRなどの単音発音を練習

※こちらのスケジュールは参考用の一例です。

基本プログラム:中級者 40代 男性 ビジネス英会話コース

(EBLコース マンツーマン 5コマ EBL 2コマ)

	レッスン科目	レッスン内容
9:00	ビジネス英会話	交渉時の提案方法の練習
10:00	ビジネス英会話	ミーティングのファシリテートを実施
11:00	ディスカッション	最新のAI(Chat GPT) について議論
12:00	ランチタイム	
13:00	EBL(超実践型グループレッスン)	インタビューの仕方について学習
14:00	EBL(超実践型グループレッスン)	自然なインタビューの進め方について学習
15:00	自習時間	
16:00	発音	リンキングの練習
17:00	リスニング	TED Talkを使ってリスニング練習

※こちらのスケジュールは参考用の一例です。

基本プログラム:中級者 40代 男性 ビジネス英会話コース

(EBLコース マンツーマン5コマ EBL 2コマ)

	レッスン科目	レッスン内容
9:00	ビジネス英会話	交渉時の提案方法の練習
10:00	ビジネス英会話	ミーティングのファシリテートを実施
11:00	ディスカッション	最新のAI(Chat GPT) について議論
12:00	ランチタイム	
13:00	EBL(超実践型グループレッスン)	Field Study ＊実際に現地の人々のお話を聞きに行く。
14:00	EBL(超実践型グループレッスン)	
15:00	自習時間	
16:00	発音	リンキングの練習
17:00	リスニング	TED Talkを使ってリスニング練習

※こちらのスケジュールは参考用の一例です。

学習 & 生活環境

\ 1週間のスケジュール /

	9AM	10AM	11AM	12AM	1PM	2PM	3PM	4PM	5PM
月 — 木	レッスン	レッスン	レッスン	ランチ	レッスン	レッスン	自習	レッスン	レッスン
金	レッスン	レッスン	レッスン	ランチ	レッスン	レッスン	プレゼンテーション	卒業式	

- 他社との特徴的な違い

FEATURE

01

音から入る
ミライズ英会話メソッド



FEATURE

02

社会人に特化した
学習制度と講師採用



FEATURE

03

オールインワンの
学習&生活環境



- 他社との特徴的な違い

FEATURE

01

音から入る
ミライズ英会話メソッド



FEATURE

02

社会人に特化した
学習制度と講師採用

FEATURE

03

オールインワンの
学習&生活環境

01 音から入るミライズ英会話

学校での学習順序

単語から始める従来の学習方法 >>>>>

単語

about
activity
actor
after
again
against
age



作文

Tom likes to play
basketball.
Ken is standing near
the window.
I'm fine, thank you.
And you?



発音

???

01 音から入るミライズ英会話

ミライズの学習順序

「<<<<< 発音から始める最短習得プログラム」

単語

あなたに必要な
単語から



作文

あなたに必要な
英作文から



発音

発せない音
は聞き取れ
ない



ミライズメソッドのポイント

Consonant Sounds

Key Word	Consonants
1. pie /p/	<input type="checkbox"/>
2. boy /b/	<input checked="" type="checkbox"/>
3. ten /t/	<input checked="" type="checkbox"/>
4. day /d/	<input type="checkbox"/>
5. key /k/	<input type="checkbox"/>
6. go /g/	<input type="checkbox"/>
7. fine /f/	<input type="checkbox"/>
8. van /v/	<input checked="" type="checkbox"/>
9. think /θ/	<input checked="" type="checkbox"/>
10. they /ð/	<input type="checkbox"/>
11. see /s/	<input checked="" type="checkbox"/>
12. zoo /z/	<input type="checkbox"/>
13. shoe /ʃ/	<input checked="" type="checkbox"/>
14. measure /ʒ/	<input type="checkbox"/>
15. choose /tʃ/	<input checked="" type="checkbox"/>
16. job /dʒ/	<input checked="" type="checkbox"/>
17. my /m/	<input type="checkbox"/>
18. no /n/	<input type="checkbox"/>
19. sing /ŋ/	<input type="checkbox"/>
20. let /l/	<input type="checkbox"/>
21. red /r/	<input type="checkbox"/>
22. we /w/	<input type="checkbox"/>
23. yes /y/	<input type="checkbox"/>
24. home /h/	<input type="checkbox"/>

Vowel Sounds

Key Word	Vowels
1. eat /iy/	<input type="checkbox"/>
2. dip /ɪ/	<input type="checkbox"/>
3. late /ey/	<input checked="" type="checkbox"/>
4. let /ɛ/	<input type="checkbox"/>
5. cat /æ/	<input checked="" type="checkbox"/>
6. bird /ər/	<input type="checkbox"/>
7. Cup *about /ʌ/	<input type="checkbox"/>
8. Hot /ɑ/	<input checked="" type="checkbox"/>
9. too /uw/	<input type="checkbox"/>
10. good /ʊ/	<input type="checkbox"/>
11. road /ow/	<input checked="" type="checkbox"/>
12. law /ɔ/	<input checked="" type="checkbox"/>
13. fine /ay/	<input type="checkbox"/>
14. out /aw/	<input type="checkbox"/>
15. boy /oy/	<input type="checkbox"/>

Grammatical Endings

s	<input type="checkbox"/>
es	<input type="checkbox"/>
ed	<input type="checkbox"/>

Syllables

one-syllable	<input type="checkbox"/>
two syllables	<input checked="" type="checkbox"/>
three syllables	<input checked="" type="checkbox"/>
four syllables	<input checked="" type="checkbox"/>

Stress in Words

compound nouns	<input type="checkbox"/>
numbers	<input type="checkbox"/>
two-syllable verb	<input checked="" type="checkbox"/>
noun-verb pairs	<input checked="" type="checkbox"/>
abbreviations	<input type="checkbox"/>
noun-adjective form	<input type="checkbox"/>
suffix	<input type="checkbox"/>

Thought Groups

Pausing	<input type="checkbox"/>
Chunking	<input checked="" type="checkbox"/>

Focus Words

Content Word	<input type="checkbox"/>
Structure Words	<input type="checkbox"/>

Final Intonation

Fall	<input type="checkbox"/>
Rise	<input checked="" type="checkbox"/>

Linking and Sound Change

Consonant Sounds	<input type="checkbox"/>
Consonant to Vowel	<input checked="" type="checkbox"/>
Consonant to Consonant	<input checked="" type="checkbox"/>
/t/ to /y/	<input checked="" type="checkbox"/>
/d/ to /y/	<input type="checkbox"/>



①発音テストを行い、今の発音レベルを細かくチェック

ミライズメソッドのポイント

Student Profile



Name : Daiki Iwamoto

Course : Daily English Course (日常英会話コース)

Personal Information

Gender	Male (男性)	Email	daiki@meriseinc.com
Industry	Service (サービス)	Company	MeRISE Inc.
Occupation	Customer success and support (カスタマーサクセス・サポート)	Position	General manager・Manager (事業部長・部長)

See your goal and where you are at now

Purpose of learning English	Details in case you have chosen others
For promotion (社内昇進のため); For my next company (転職先が必要なため)	(値なし)
In which situation the student wants to use English	Details in case you have chosen the others
Business presentations (仕事でのプレゼンテーション); Business trip / Overseas posting (海外出張/赴任); Others (その他)	I will speak English for market research in the PH.
Until when do you want to achieve the goal?	How long have you been learning English for?
Within 6 months (6ヶ月未満)	About 1 year (1年程度)

TEST

Entry Test	URL
Progress Test	URL
Exit Test	URL

Priorities

Priority 1	Pronunciation (発音)	Priority 2	Listening (聞く)
Priority 3	Speaking (話す)	Priority 4	Reading (読む)
Additional information about the skills you want to improve		(値なし)	

Preference

▶ Business English	Presentation (プレゼンテーション); CV and Interview (履歴書と面接対策)
Details in case you have chosen others	(値なし)
▶ General English	(値なし)
Details in case you have chosen others	(値なし)
▶ Grammar and Vocabulary	Complex Sentences Structure (複雑な文の構造); Idioms (イディオム)
Details in case you have chosen others	(値なし)
▶ Writing	Formal Business Emails (フォーマルなビジネスメール); Short Stories (短い物語)
Details in case you have chosen others	(値なし)



② 出国前Entry testと事前アンケートから一人ひとりのカルテを作成

- 他社との特徴的な違い

FEATURE

01

音から入る
ミライズ英会話メソッド

FEATURE

02

社会人に特化した
学習制度と講師採用



FEATURE

03

オールインワンの
学習&生活環境

02 学習制度と講師採用

／ 学習効果が圧倒的 ／
「話せる」と「教えられる」は違う

従来のフィリピン留学



英語が話せる
英会話指導経験なし
資格なし

英語に慣れたい方向け

ミライズ留学



英語ネイティブレベル
英会話指導のプロ
全講師TESOL修了

英語を上達したい方向け

02 学習制度と講師採用

講師のキャリアブレイクを応援 一流大卒の優秀な講師を採用

ミライズ留学



英語ネイティブレベル
英会話指導のプロ
全講師TESOL修了

英語を上達したい方向け



Jami

デロイトトーマツ
ベンチャーサポート



Gay

ニューヨークにて
国際医療従事

- 他社との特徴的な違い

FEATURE

01

音から入る
ミライズ英会話メソッド

FEATURE

02

一流大卒の
講師採用

FEATURE

03

オールインワンの
学習&生活環境



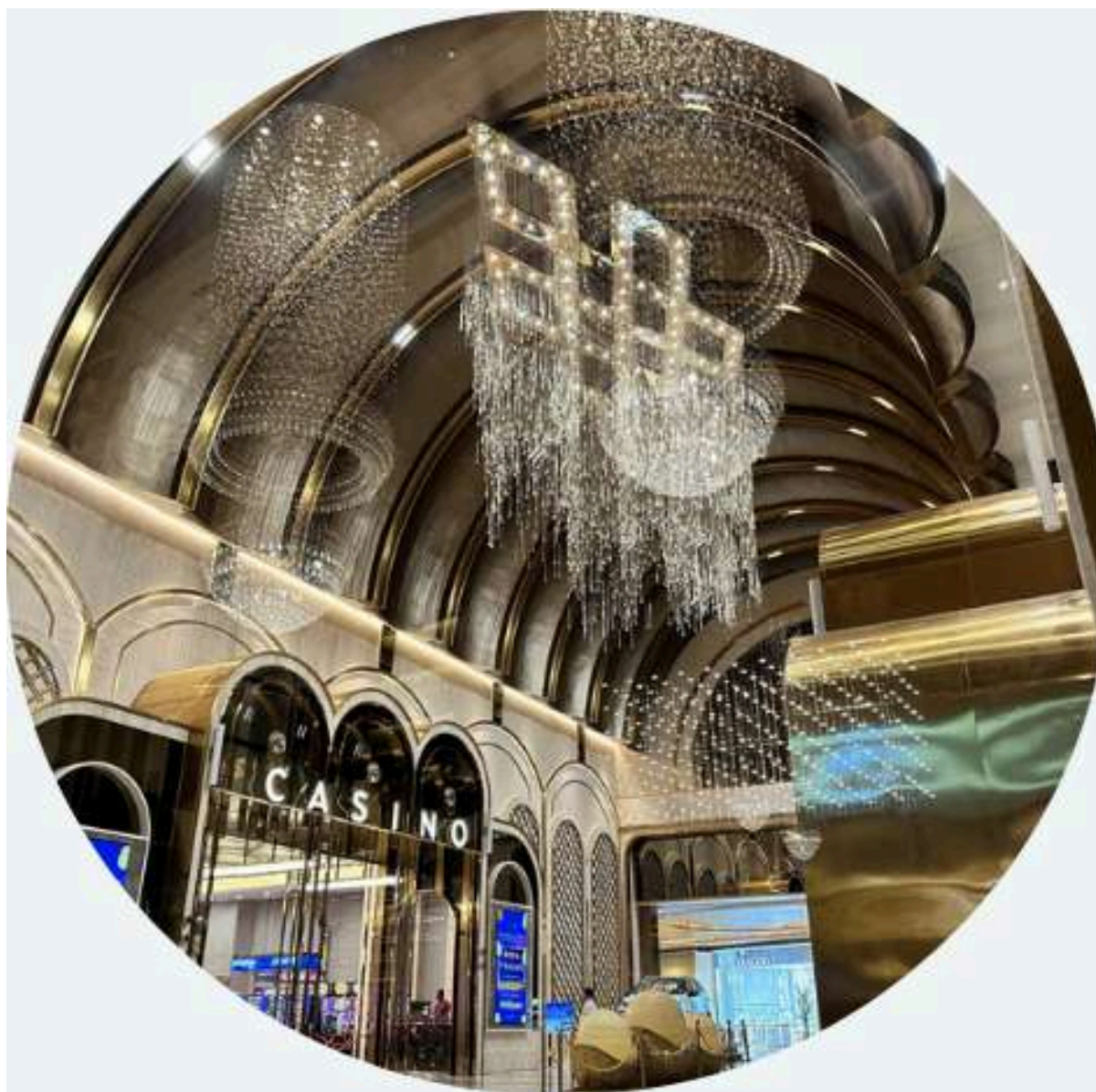

①レッスンで学んだことをすぐに留学生活の中で実践できる

人脈形成×経験値



② 普段出会えないような方々と人脈が形成でき、人生の経験値が増える

03 学習＆生活環境

整った“周辺環境”

徒歩圏内

Anytime Fitness

徒歩圏内

Abaca Baking Cafe

徒歩圏内

Cebu Doctors' University Hospital
Japanese Help Desk

車で7分

Ayala Center

車で45分

Resort Hotel

車で45分

Casino

03 学習＆生活環境

宿泊施設と一体型「ミライズビル」

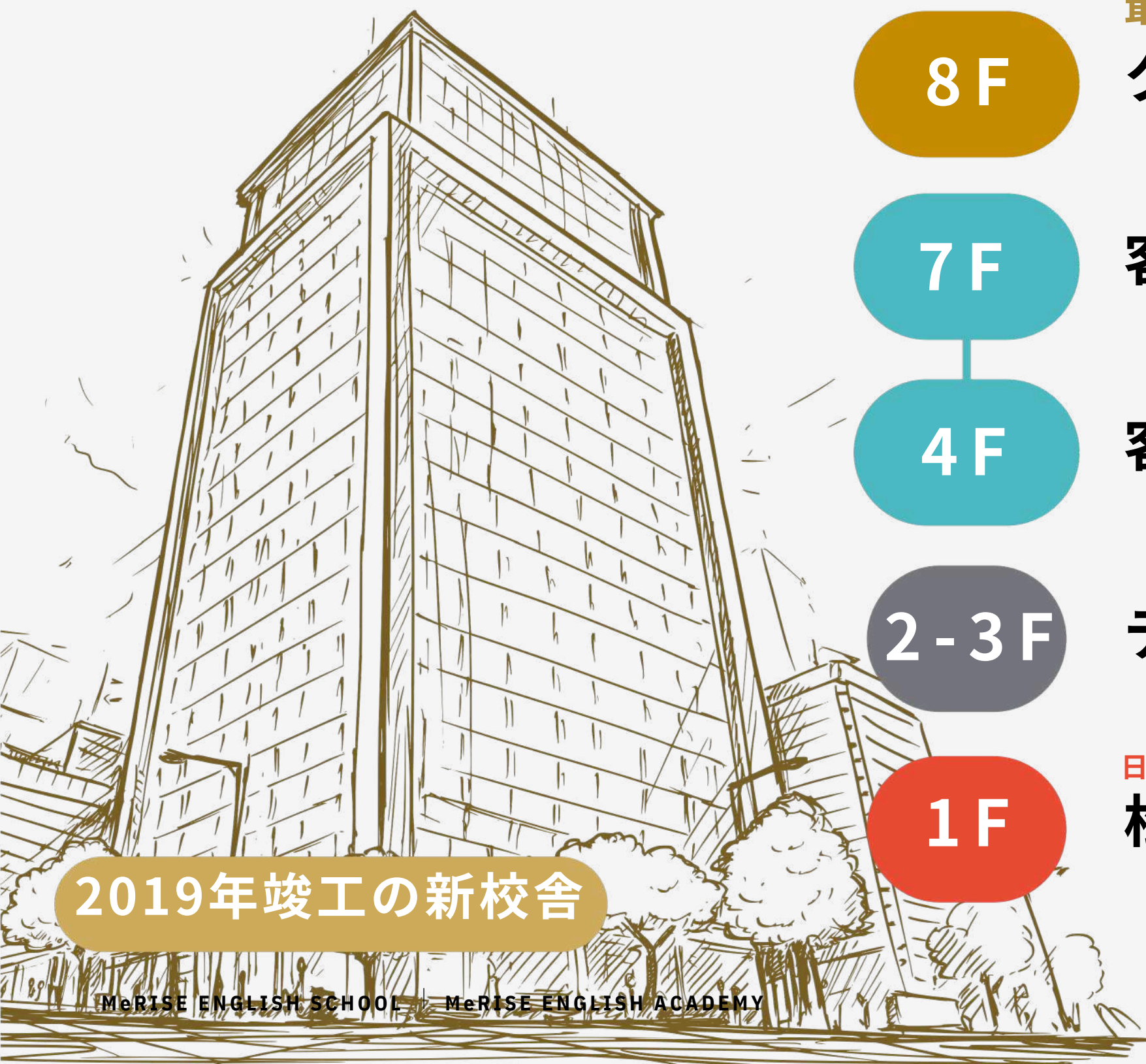

2019年竣工の新校舎

8F

最上階

クラスルーム / 自主室 / 管理部

7F

客室

4F

客室

2-3F

テナント

1F

日本食レストラン

マッサージ店

クリーニング店

松之家 / First Spa / Chill Laundry

03 学習＆生活環境

集中するための充実した“生活環境”

1F

日本食レストラン

マッサージ店

クリーニング店

松之家 / First Spa / Chill Laundry



朝食は松之家



極楽リフレッシュ



畳んで返却

2019年竣工の新校舎

英語に集中できる“ワンフロア”クラスルーム

8 F

クラスルーム / 自主室 / 管理部



2019年竣工の新校舎

ミライズ留学中のお部屋

👑 1番人気のお部屋 デラックスルーム

📺 1K

🛏 シングルベット1台

🪟 窓あり

📶 wifiあり

※基本アメニティあり

(シャンプー・トリートメント・ボディソープ他)

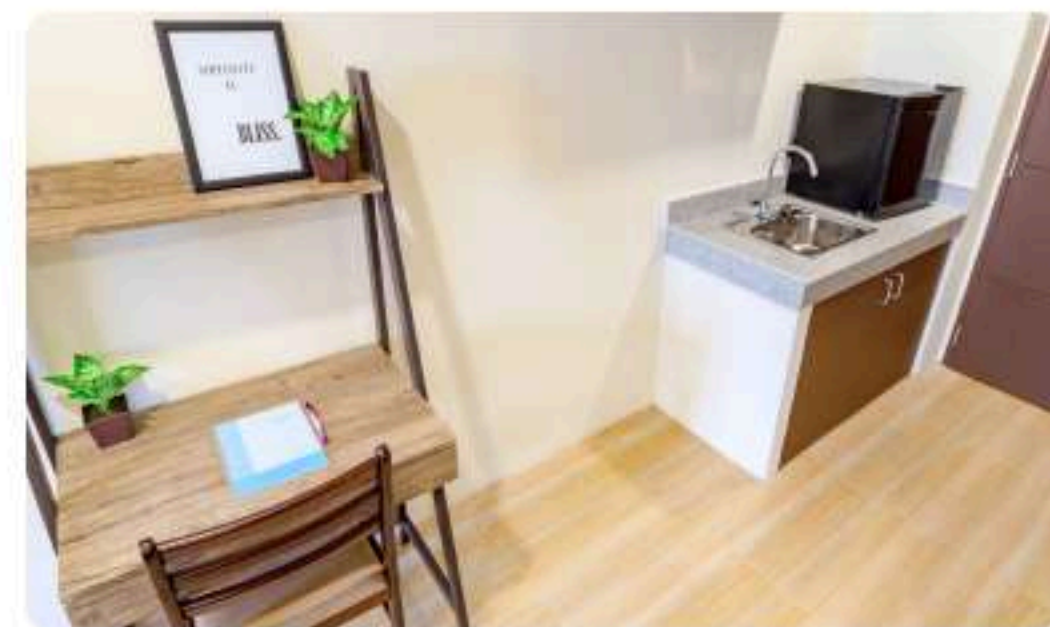

ミライズ留学中のお部屋

シングルルーム

1K

シングルベット1台

窓なし

wifiあり

※基本アメニティあり

(シャンプー・トリートメント・ボディソープ他)

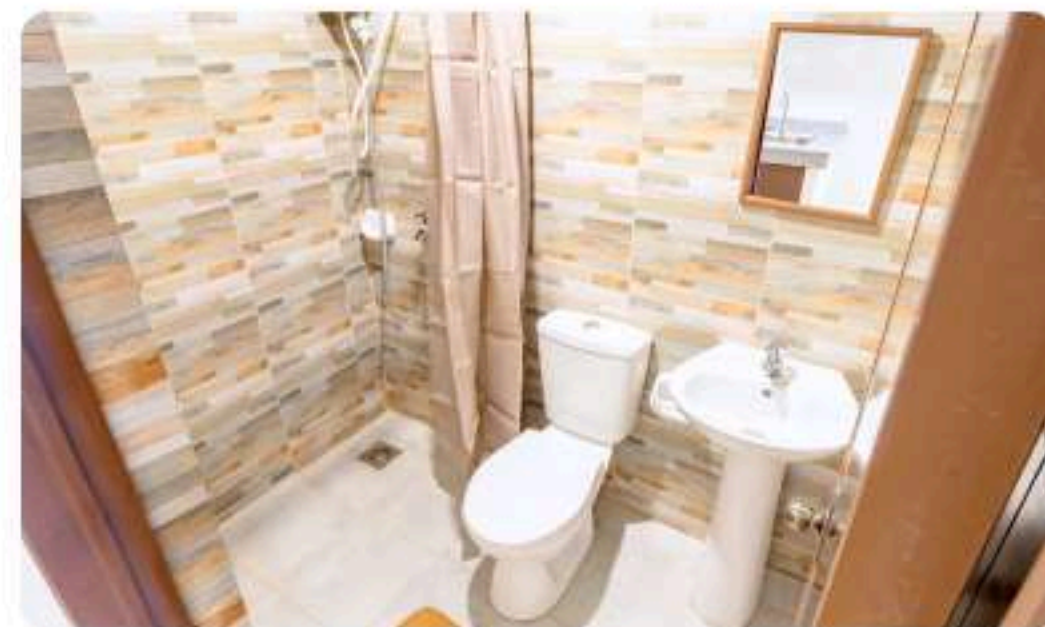
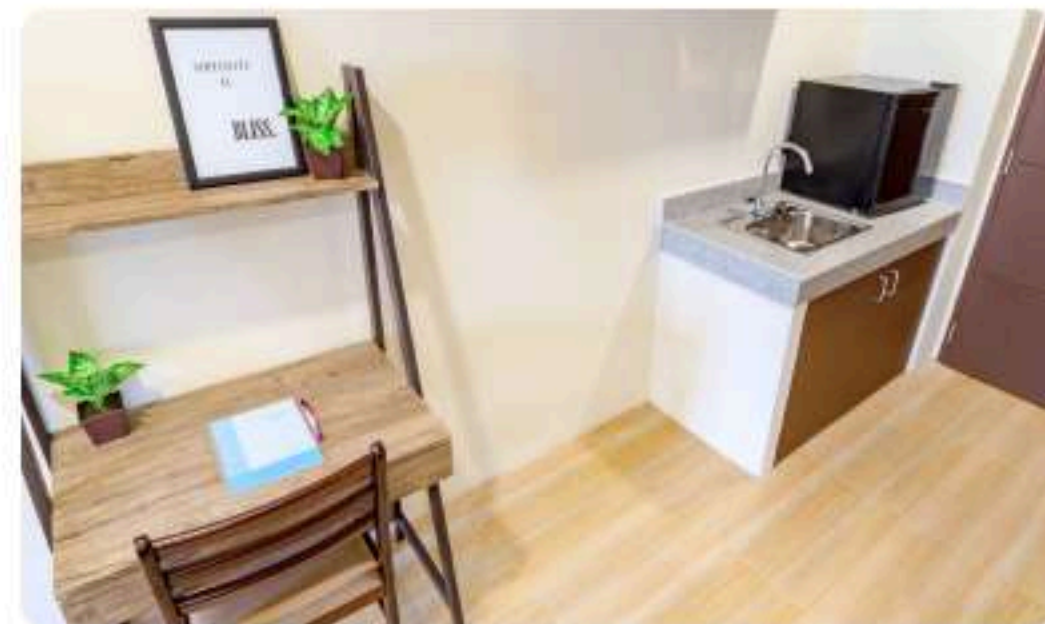

ミライズ留学中のお部屋

セミシングルルーム

2K

シングルベット2台

窓あり

wifiあり

※基本アメニティあり

(シャンプー・トリートメント・ボディソープ他)

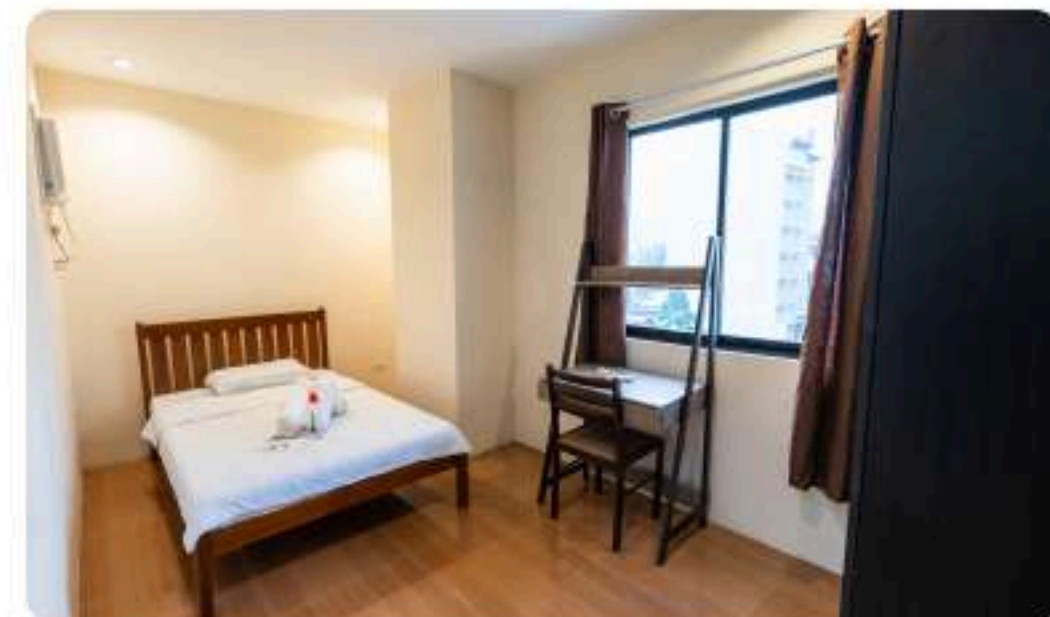

ミライズ留学中のお部屋

ドミトリー

2K

2段ベット2台

窓あり

wifiあり

※アメニティなし

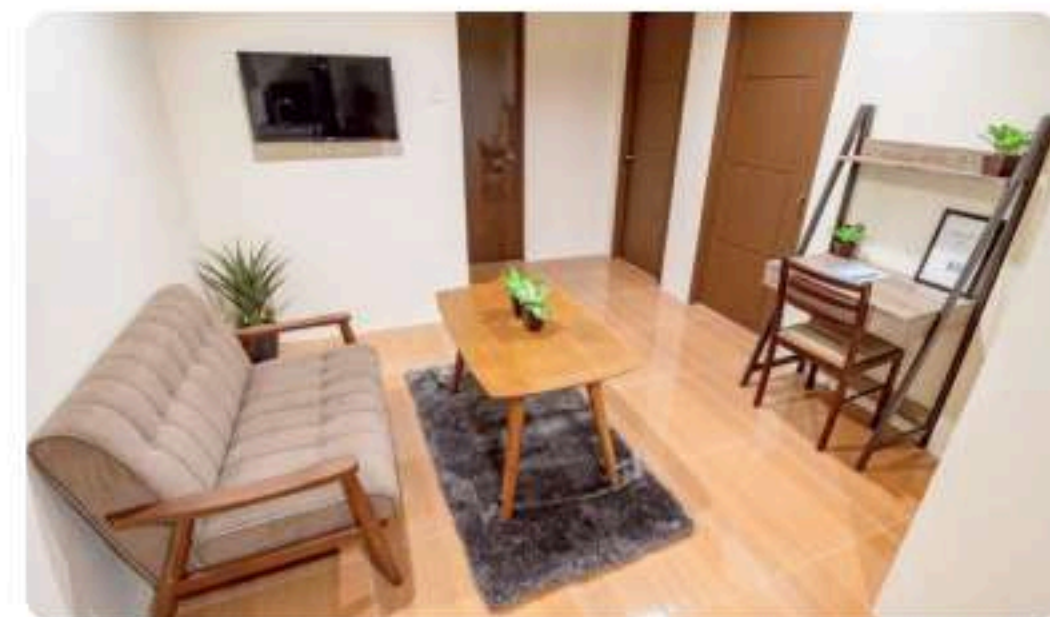

基本プログラム料金表

※料金不課税

期間（週）	デラックスルーム （ワンルーム窓あり）	シングルルーム （ワンルーム窓なし）	セミシングルルーム （リビング共有/1人部屋）	ドミトリー （2段ベッド）
1	120,000円	110,000円	110,000円	90,000円
2	230,000円	210,000円	210,000円	170,000円
3	340,000円	310,000円	310,000円	250,000円
4	430,000円	390,000円	390,000円	310,000円
5	535,000円	485,000円	485,000円	385,000円
6	640,000円	580,000円	580,000円	460,000円
7	745,000円	675,000円	675,000円	535,000円
8	850,000円	770,000円	770,000円	610,000円
12	1,270,000円	1,150,000円	1,150,000円	910,000円

基本料金に含まれるもの

授業料/宿舎代/ジム利用料/朝食代/施設内WiFi/水道光熱費
ドライヤー・扇風機代/リネン/アメニティ交換・清掃代

基本プログラムその他料金

MeRISE

入学金

30,000円 / 一律

各料金に含まれるもの

基本料金

授業料/宿舎代/ジム利用料 朝食代/施設内WiFi/水道光熱費 リネン/アメニティ交換・清掃代

※ドミトリールームにはアメニティはございません。

入学金

登録料/カリキュラム作成代
レベルチェックテスト 学習
ニーズヒアリング

オプション

平日追加クラス/最大9コマ/日まで
1コマ追加/週あたり +15,000円

料金に含まれないもの

往復航空チケット代

現地費用

SSP費用 (約11,000ペソ)
※現地にてご請求 (ペソ払い)

延長ビザ費用 (30日以上滞在者)

入国から30日間まで無料

1回目の延長 (+29日間) 4,810ペソ

2回目の延長 (+30日間) 10,000ペソ

3回目の延長 (+30日間) 4,110ペソ

※フィリピン政府により料金に変更される場合があります。

リモートワークプログラム料金表

MeRISE

※料金不課税

期間（週）	デラックスルーム （ワンルーム窓あり）	シングルルーム （ワンルーム窓なし）	セミシングルルーム （リビング共有/1人部屋）	ドミトリー （2段ベッド）
1	100,000円	90,000円	90,000円	70,000円
2	190,000円	170,000円	170,000円	130,000円
3	280,000円	250,000円	250,000円	190,000円
4	350,000円	310,000円	310,000円	230,000円
5	435,000円	385,000円	385,000円	285,000円
6	520,000円	460,000円	460,000円	340,000円
7	605,000円	535,000円	535,000円	395,000円
8	690,000円	610,000円	610,000円	450,000円
12	1,030,000円	910,000円	910,000円	670,000円

基本料金に含まれるもの

授業料/宿舎代/ジム利用料/朝食代/施設内WiFi/水道光熱費
ドライヤー・扇風機代/リネン/アメニティ交換・清掃代

リモートワークプログラムその他料金

MeRISE

入学金

30,000円 / 一律

各料金に含まれるもの

基本料金

授業料/宿舎代/ジム利用料 朝食代/施設内WiFi/水道光熱費 リネン/アメニティ交換・清掃代

※ドミトリールームにはアメニティはございません。

入学金

登録料/カリキュラム作成代
レベルチェックテスト 学習
ニーズヒアリング

オプション

平日追加クラス/最大9コマ/日まで
1コマ追加/週あたり +15,000円

料金に含まれないもの

往復航空チケット代

現地費用

SSP費用 (約11,000ペソ)
※現地にてご請求 (ペソ払い)

延長ビザ費用 (30日以上滞在者)

入国から30日間まで無料
1回目の延長 (+29日間) 4,810ペソ
2回目の延長 (+30日間) 10,000ペソ
3回目の延長 (+30日間) 4,110ペソ
※フィリピン政府により料金に変更される場合があります。

ミライズのおすすめアフターコース一覧

留学先で身につけた英語力をキープするには
帰国後も継続した学習が重要です

オンライン プラン

フィリピン人講師と
オンラインで継続学習

月額料金 **14,850**円(税込)

留学卒業生
特典

入学金
33,000円
無料

英会話
初月無料

通学プラン

元セブ留学担当のベテラン
講師と対面レッスンで継続学習

月額料金 **30,250**円(税込)

コーチング プラン

専属の日本人トレーナーと
自分に合った学習方法で継続学習

月額料金 **79,750**円(税込)

お問合せ先



✈ ビフォー >> アフター ✨
フィリピン留学 Hub

フィリピン留学 Hub



メール

info@hub.jpn.com

電話

0120-504-216

LINE

